ధర్మఘంటి

TELTEL/2012/47103

జాతీయ తెలుగు దినపత్రిక

నల్లగొండ | సంపుటి : 12 | సంచిక : 188 | ఎడిటర్ : మేడే శాంతికుమార్ | గురువారం 9 అక్టోబర్ 2025 | పేజీలు : 8 | వెల : 1

Circulated by: Nalgonda, Hyderabad, Warangal, Ranga Reddy, Medak, Khammam, Adilabad, Nizamabad, Mahabub Nagar, Karimnagar

ఫిన్‌ఫ్లూయెన్సర్ కంటెంట్‌ను ట్రాక్ చేసేందుకు ఏఐ టూల్ తీసుకొస్తున్న సెబీ

స్టాక్ మార్కెట్ల నియంత్రణ సంస్థ సెక్యూరిటీస్ అండ్ ఎక్స్ఛేంజ్ బోర్డ్ ఆఫ్ ఇండియా (సెబీ) చట్టవిరుద్ధమైన లేదా తప్పుదారి పట్టించే యాడ్స్, సోషల్ మీడియా కంటెంట్‌ను గుర్తించి సమీక్షించడానికి కృత్రిమ మేధస్సు(ఏఐ)తో కూడిన వ్యవస్థను అభివృద్ధి చేస్తోంది. దీనికి రెగ్యులేటరీ ఏఐ-డ్రైవెన్ అడ్వర్టైజ్‌మెంట్ రివ్యూయర్ (రా(ఏఐ)డార్) అనే పేరు పెట్టింది.

ఆర్‌బీఐ అంబుడ్స్‌మన్ పరిధిలోకి కేంద్ర, రాష్ట్ర సహకార బ్యాంకులు

రాష్ట్ర సహకార బ్యాంకులు, కేంద్ర సహకార బ్యాంకులు ఈ ఏడాది నవంబర్ 1 నుంచి అంబుడ్స్‌మన్ పథకం పరిధిలోకి వస్తాయని భారతీయ రిజర్వ్ బ్యాంక్ (ఆర్‌బీఐ) మంగళవారం వెల్లడించింది. దీంతో ఇంటిగ్రేటెడ్ అంబుడ్స్‌మన్ పథకం కిందకు కమర్షియల్ బ్యాంకులు, ప్రాంతీయ గ్రామీణ బ్యాంకులు, రాష్ట్ర సహకార బ్యాంకులు, కేంద్ర సహకార బ్యాంకులు

పోటీ చేసే అభ్యర్థులకు ఈసీ గైడ్ లైన్స్

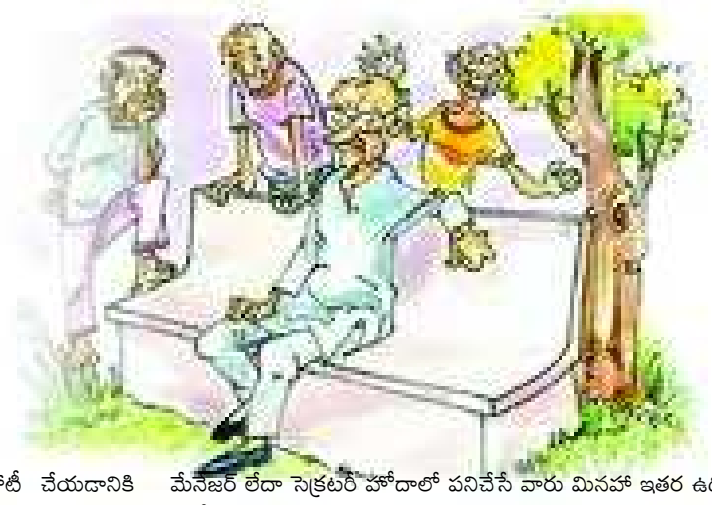

- రెండు దశల్లో ఎంపీటీసీ, జడ్పీటీసీ ఎన్నికలు
- 3 దశల్లో సర్పంచ్, వార్డు ఎన్నికలు
- త్వరలో ఎన్నికలు జరగనున్నందున అభ్యర్థుల అర్హతలు, నామినేషన్, డిపాజిట్ నగదు, వ్యయం పరిమితులపై తెలంగాణ ఎన్నికల సంఘం మార్గదర్శకాలు జారీ
- స్థానిక సంస్థల ఎన్నికల్లో రేషన్ డీలర్లు పోటీ చేయడానికి అవకాశం
- అయితే నామినేషన్ల పరిశీలన తేదీ నాటికి 21 ఏళ్లు నిండిన వారిని అర్హులుగా పరిగణిస్తారు

హైదరాబాద్

తెలంగాణలో స్థానిక సంస్థల ఎన్నికల ప్రక్రియ ఊపందుకుంది. మొత్తం 5 దశల్లో స్థానిక ఎన్నికలు జరగనున్నాయి. రెండు దశల్లో ఎంపీటీసీ, జడ్పీటీసీ ఎన్నికలు, 3 దశల్లో సర్పంచ్, వార్డు ఎన్నికలకు ఇటీవల రాష్ట్ర ఎన్నికల ప్రధానాధికారి రాణి కుముదిని షెడ్యూల్ విడుదల చేశారు. అక్టోబర్ 9న ఎన్నికల నోటిఫికేషన్ విడుదల కానుంది. త్వరలో ఎన్నికలు జరగనున్నందున అభ్యర్థుల అర్హతలు, నామినేషన్, డిపాజిట్ నగదు, వ్యయం పరిమితులపై తెలంగాణ ఎన్నికల సంఘం మార్గదర్శకాలు జారీ చేసింది. స్థానిక సంస్థల ఎన్నికల్లో రేషన్ డీలర్లు పోటీ చేయడానికి అవకాశం ఉంది. అయితే నామినేషన్ల పరిశీలన తేదీ నాటికి 21 ఏళ్లు నిండిన వారిని అర్హులుగా పరిగణిస్తారు. గ్రామ సేవకులు, అంగన్వాడీ కార్యకర్తలతో పాటు కేంద్ర, రాష్ట్ర ప్రభుత్వ ఉద్యోగులు, ఎయిడెడ్ సంస్థలు, స్థానిక సంస్థల్లో పనిచేసే ఉద్యోగులు సైతం పోటీ చేయవచ్చు. పోటీ చేసే గ్రామం, స్థానిక నియోజకవర్గంలో అభ్యర్థి ఓటు హక్కు కలిగి ఉండాలి. మతసంబంధమైన సంస్థల చైర్మన్లతో పాటు సభ్యులకు స్థానిక ఎన్నికల్లో పోటీ చేసే అవకాశం లేదు. సింగరేణి, ఆర్టీసీలో మేనేజింగ్ ఏజెంట్, మేనేజర్ లేదా సెక్రటరీ హోదాలో పనిచేసే వారు మినహా ఇతర ఉద్యోగులు పోటీకి అర్హులు. క్రిమినల్ కోర్టులో కొన్ని నేరాలకు శిక్ష పడిన వారు, శిక్ష విధించిన తేదీ నుంచి 5 సంవత్సరాల వరకు ఎన్నికకు అనర్హులవుతారు. పౌర హక్కుల పరిరక్షణ చట్టం-1955 పరిధిలోకి వచ్చే కేసుల్లో శిక్ష పడినవారు పోటీ చేసేందుకు అనర్హులు. పంచాయతీ, మండల, జిల్లా పరిషత్‌లలో.. కేంద్ర, రాష్ట్ర ప్రభుత్వాల్లో ఏదైనా పనికి కాంట్రాక్టు చేసుకున్నా లేదా నిర్వహణకు ఒప్పందం చేసుకున్నా (కాంట్రాక్టర్లు) స్థానిక ఎన్నికల్లో అనర్హులు అవుతారు. స్థానిక సంస్థల - మిగతా3లో

అడ్లూరి లక్ష్మణ్‌కు పొన్నం ప్రభాకర్ క్షమాపణ

మంత్రి అడ్లూరి లక్ష్మణ్ కు, తనకు మధ్య ఎటువంటి దురుద్దేశం లేదు

తాను ఆ మాట అనకపోయినా పత్రికల్లో వచ్చిన దాని ప్రకారం క్షమాపణలు కోరుతున్నా : మంత్రి పొన్నం ప్రభాకర్

హైదరాబాద్

తెలంగాణలో రెండు రోజులుగా ఇద్దరు మంత్రులు పొన్నం ప్రభాకర్, అడ్లూరి లక్ష్మణ్ మధ్య నెలకొన్న అనుచిత వ్యాఖ్యల వివాదం ముగిసింది. టీపీసీసీ అధ్యక్షుడు మహేష్ కుమార్ గౌడ్ బుధవారం నాడు తన నివాసంలో ఇద్దరు మంత్రులతో సమావేశమయ్యారు. తనకు, మంత్రి అడ్లూరి లక్ష్మణ్ కుమార్ మాకు పార్టీ సంక్షేమం తప్ప మరో దురుద్దేశం లేదని పొన్నం ప్రభాకర్ అన్నారు. అయితే తాను ఆ మాట అనకపోయినా మీడియాలో వచ్చిన కథనాలతో ఆయన బాధ పడ్డారు, కనుక అందుకు అడ్లూరి లక్ష్మణ్‌కు పొన్నం ప్రభాకర్ క్షమాపణలు చెప్పారు. తనకు అలాంటి ఆలోచన లేదు.. ఆ ఒరవడి లో పెరగలేదని, కాంగ్రెస్ పార్టీ ఆ సంస్కృతి నేర్పలేదు అన్నారు. సామాజిక న్యాయానికి పోరాడే సందర్భంలో వ్యక్తిగత అంశాలు పక్కన ఉంచుతాం. కాంగ్రెస్ పార్టీ సామాజిక న్యాయంలో బలహీనవర్గాల బిడ్డగా రేవంత్ రెడ్డి, పీసీసీ చీఫ్ మహేష్ కుమార్ గౌడ్ నాయకత్వంలో రాహుల్ గాంధీ - మిగతా3లో

ఎన్డీఏకు అనుకూలంగా పరిస్థితులు

- ఈ ఎన్నికలు రాష్ట్ర రాజకీయాల్లో కీలక మలుపు తీసుకొచ్చే అవకాశం
- ముఖ్యంగా ముఖ్యమంత్రి నీతీష్ కుమార్ పాలసీలు, కుల ఓటు బ్యాంకులు, తటస్థ ఓటర్ల ప్రవృత్తి ఈ ఎన్నికల్లో నిర్ణయాత్మక పాత్ర పోషిస్తాయి.
- గత సర్వేల్లో మహాఘట్‌బంధన్‌కు విజయావకాశం ఉన్నట్లు ఒపీనియన్ పోల్స్ వచ్చినా.. ఇటీవలి మార్పులు ఎన్‌డీఏకు అనుకూలంగా మారుతున్నాయి.

స్థానిక సంస్థల ఎన్నికలకు లైన్ క్లియర్

యథావిధిగా నోటిఫికేషన్‌ను ఎన్నికల విడుదల

ఎన్నికల నిర్వహణకు తామంతా సిద్ధంగా ఉన్నామని ఈసీకి తెలిపిన అన్ని జిల్లాల కలెక్టర్లు

నానినేషన్ల సందర్భంగా శాంతిభద్రతలకు ఎలాంటి విఘాతం కలగకుండా చూసుకోవాలి

అన్ని జిల్లాల కలెక్టర్లతో ఎన్నికల కమిషనర్ రాణి కుముదిని వీడియో కాన్ఫరెన్స్

హైదరాబాద్

తెలంగాణ స్థానిక సంస్థల ఎన్నికలకు దాదాపు లైన్ క్లియర్ అయినట్లే. బీసీ రిజర్వేషన్ల అంశం విచారణ సందర్భంగా గురువారం నాడు విడుదలయ్యే ఎన్నికల నోటిఫికేషన్‌ను నిలుపుదల చేస్తూ స్టే ఇవ్వాలన్న పిటిషనర్ వాదనను హైకోర్టు తోసిపుచ్చింది. దీంతో గురువారం యథావిధిగా నోటిఫికేషన్‌ను ఎన్నికల కమిషన్ విడుదల చేయనుంది. ఈ మేరకు అన్ని జిల్లాల కలెక్టర్లతో ఎన్నికల కమిషనర్ రాణి కుముదిని వీడియో కాన్ఫరెన్స్ నిర్వహించారు. ఎన్నికల నోటిఫికేషన్, నామినేషన్ల ప్రక్రియపై చర్చించారు. ఈ సందర్భంగా ఎన్నికల నిర్వహణకు - మిగతా3లో

'అమెరికా' ఒత్తిళ్లకు తలొగ్గామని మీరే అన్నారు కదా?

- '26/11 అనేది దేశంపై జరిగిన అత్యంత జుగుప్సాకరమైన ఉగ్రదాడి
- ఈ దాడి ప్రతీ ఒక్కరికీ తెలుసు. అయినా ఆ దాడికి పాల్పడిన వారిపై ప్రతీకారం తీర్చుకోలేదు
- ఆ సమయంలో హోంమంత్రిగా ఉన్న ఓ కాంగ్రెస్ సీనియర్ నాయకుడు ఈ విషయాన్ని చెప్పారు.
- మన దేశానికి మరొక దేశం యుద్ధం వద్దని హితబోధ చేయడంతో పాక్‌తో యుద్ధానికి బలగాల్ని పంపలేదంట

ఎన్నికల షెడ్యూల్ ప్రకారమే నామినేషన్ ప్రక్రియ

- పీసీసీ చీఫ్ మహేశ్ కుమార్ గౌడ్
- జడ్పీటీసీ, ఎంపీటీసీ నామినేషన్ల స్వీకరణ..
- బీసీ రిజర్వేషన్ల కేసు కచ్చితంగా గెలుస్తాం
- దాదాపు 90 ఏళ్ల తర్వాత రాష్ట్రంలో కుల సర్వే జరిగిందని
- బీసీల బిల్లుకు అసెంబ్లీలో అన్ని పార్టీలు మద్దతు ఇచ్చాయి

సంపాదకీయం

కులరాజకీయాల కురుక్షేత్రం బిహార్

ఒకప్పుడు బిహార్ రాష్ట్రంలో ఎన్నికలు జరిగితే పెద్దగా ఆసక్తి ఉండేది కాదు. ఇప్పుడు మాత్రం అలా కాదు. పరిస్థితి పూర్తిగా మారిపోయింది. ఇప్పుడు జరగబోతున్న ఎన్నికలు దేశవ్యాప్తంగా చర్చకు దారి తీస్తున్నాయి. ఆ ఎన్నికల రాజకీయ సెగతో అన్ని పార్టీలు ఉక్కిరిబిక్కిరవు తున్నాయి. కుల రాజకీయాలకు పెట్టింది పేరైన బిహార్ రాష్ట్రంలో పలు చిన్న పార్టీలు కూడా కీలకపాత్ర పోషించనున్నాయి. గత శాసనసభ ఎన్నికలతో పోలిస్తే ఇప్పుడు జరగనున్న ఎన్నికల్లో ఎన్‌డీఏ కూటమి, మహాఘట్ బంధన్ (ఎంజీబీ) కూటముల్లో మార్పులు, చేర్పులతో పాటు రాష్ట్రంలో కొత్త పార్టీల రంగప్రవేశం చేశాయి. ఈ నేపథ్యంలో ఈ ఎన్నికలు ఆసక్తికరంగా మారాయి. ఒక్క మాటలో చెప్పాలంటే బిహార్ ఎన్నికలు జాతీయ, ప్రాంతీయ పార్టీలకు సవాళ్లుగా మారుతున్నాయి. 13 కోట్లకు పైగా జనాభాతో 243 స్థానాలున్న రాష్ట్రంలో ఈసారి కూడా రాజకీయాలు ఎప్పటిలాగే కుల సమీకరణాల చుట్టే తిరుగుతూ అన్ని పార్టీలకు కురుక్షేత్రంగా మారాయి. రాష్ట్రంలో అధికార ఎన్‌డీఏ కూటమిలో జేడీయూ, బీజేపీ, ఎల్జీపీ ప్రధాన పార్టీలుగా ఉన్నాయి. ప్రతిపక్ష ఎంజీబీ కూటమిలో ఆర్జేడీ, కాంగ్రెస్, వామపక్షాలు ప్రధాన పార్టీలుగా ఉన్నాయి. 2020 అసెంబ్లీ ఎన్నికల్లో ఎన్‌డీఏ కూటమిలో ఉన్న వికాశీల్ ఇన్సాన్ పార్టీ (వీఐపీ) ప్రస్తుతం ఎమ్జీబీ కూటమిలో ఉంది. గత అసెంబ్లీ ఎన్నికల్లో ఒంటరిగా పోటీ చేసిన ఎల్జీపీ ఇప్పుడు ఎన్‌డీఏలో ఉంది. రాష్ట్రీయ లోక్ సమతా పార్టీ (ఆర్ఎల్ఎస్పీ) జేడీ (యూ) లో విలీనమైంది. ఈ రెండు కూటములను సవాల్ చేస్తూ ఎన్నికల వ్యూహకర్త ప్రశాంత్ కిషోర్ జన సురాజ్ పార్టీ కూడా ఈ ఎన్నికల్లో బరిలోకి దిగుతోంది. గత అసెంబ్లీ ఎన్నికల్లో 5 స్థానాల్లో గెలిచిన ఏఐఎంఐఎం రాబోయే ఎన్నికల్లో కూడా మైనార్టీ ఓట్లపై ప్రభావం చూపనుంది. నితీష్ కుమార్ తన సీఎం పీఠం కాపాడుకుంటూ పలుమార్లు కూటములు మార్చారు. 2015లో ఆర్జేడీ, కాంగ్రెస్ పార్టీలతో కలిసి పోటీ చేసి ముఖ్యమంత్రి అయిన నితీష్ 2017లో బయటకు వచ్చి బీజేపీతో కలిశారు. 2020 అసెంబ్లీ ఎన్నికల్లో ఎన్‌డీఏ తరఫున పోటీచేసిన నితీష్ కుమార్ మరోసారి ముఖ్యమంత్రి అయ్యారు. స్వ ప్రయోజనాలే లక్ష్యంగా నితీష్ కుమార్ ఇలా పదే పదే పొత్తులు, కూటములను మారుస్తుండడంతో రాబోయే అసెంబ్లీ ఎన్నికల నాటికి నితీష్‌పై విశ్వసనీయత అనేది జేడీ (యూ)కి, ఎన్‌డీఏకు సవాలుగా మారింది. నితీష్ కుమార్ వరుసగా కూటములు మార్చడం వల్ల ఆయన విశ్వసనీయతపై ప్రశ్నలు తలెత్తుతున్నాయి. ముఖ్యంగా ముస్లిం ఓటర్లలో ఆయనపై విరక్తి పెరిగింది. బీజేపీతో ఉన్నప్పటికీ ముఖ్యమంత్రి అభ్యర్థి ఎవరన్న విషయంలో స్పష్టత లేకపోవడం గందరగోళం సృష్టిస్తోంది. బీజేపీ ఎక్కువ సీట్లు కోరుతుండగా, జేడీయూ బలహీనపడే ప్రమాదం ఉంది. ఆర్జేడీ నేత తేజస్వీ యాదవ్ 10 లక్షల ఉద్యోగాల హామీతో యువతను ఆకర్షిస్తున్నారు. అయితే, ఆయన తండ్రి లాలూ ప్రసాద్ యాదవ్ వారసత్వాన్ని కొనసాగిస్తున్నప్పటికీ, పార్టీపై ఉన్న అవినీతి ముద్రను తొలగించడం కష్టమవుతోంది. కాంగ్రెస్ బలహీనత, వామపక్షాల పరిమిత శక్తి కారణంగా కూటమి ఐక్యత కష్టంగా కనిపిస్తున్నా, యాదవులు, ముస్లింలు వంటి బలమైన ఓటు బ్యాంక్ వీరి ఆధారంగా ఉంది. ప్రశాంత్ కిషోర్ స్థాపించిన జన సురాజ్ పార్టీ విద్య, ఆరోగ్యం, పారదర్శక పాలన వంటి అంశాలను ప్రధానంగా ఎత్తి చూపుతోంది. పట్టణ యువతలో ఈ పార్టీకి ఆకర్షణ పెరుగుతోంది. అయితే గ్రామీణ ప్రాంతాల్లో కుల రాజకీయాలే బలంగా ఉండటం వల్ల దాని ప్రభావం పరిమితంగానే ఉండవచ్చు. అయినప్పటికీ ఈ పార్టీ ప్రధాన కూటముల ఓట్లను విభజించే సామర్థ్యం కలిగి ఉంది. బిహార్‌లో ఓబీసీ, ఎస్సీ, ముస్లిం వర్గాలు కలిపి 80%కు పైగా ఉన్నారు. వీరి మద్దతే ఎవరికి అధికారం వస్తుందో నిర్ణయిస్తుంది. 2020లో ముస్లిం ఓట్లలో 76% మహాఘట్ బంధన్‌కు రావడం గమనించదగ్గ అంశం. అగ్రకులాలు తక్కువ శాతంలో ఉన్నప్పటికీ రాజకీయంగా ప్రభావం చూపుతూనే ఉన్నాయి. పట్టణాల్లో ఎన్‌డీఏ పాలనపై కొంత సంతృప్తి ఉన్నా, గ్రామీణ ప్రాంతాల్లో అసంతృప్తి ఎక్కువగా ఉంది. వరదలు, వ్యవసాయ సమస్యలు, ఉపాధి కొరత కారణంగా రైతులు ప్రభుత్వంపై విసిగి పోయారు. మహిళల విషయంలో, మద్యం నిషేధం నితీష్‌కు మద్దతు తెచ్చినా, ఈసారి అది ఏవైపు వెళుతుందో స్పష్టంగా తెలియడం లేదు. బీజేపీ డిజిటల్ ప్రచారంలో ఆధిపత్యం సాధించింది. గ్రామ స్థాయి కార్యకర్తల బలమైన నెట్‌వర్క్ కూడా వీరికి అనుకూలం. ఆర్జేడీ ఈ విషయంలో వెనుకబడి ఉంది. జన సురాజ్ పట్టణ యువతలో డిజిటల్ మీడియాతో పాప్యులర్ అవుతున్నా, గ్రామీణ ఓటర్లపై దాని ప్రభావం పరిమితంగానే ఉంటుంది. బిహార్ ఎన్నికల ఫలితాలు దేశ రాజకీయ దిశను ప్రభావితం చేస్తాయి. ఎన్‌డీఏ గెలిస్తే బీజేపీ జాతీయ స్థాయిలో బలపడుతుంది. మహాఘట్‌బంధన్ విజయం సాధిస్తే ఈ కూటమికి ఊపు వస్తుంది. జన సురాజ్ పార్టీ గణనీయమైన సీట్లు గెలిస్తే, దేశవ్యాప్తంగా కొత్త రాజకీయ ధోరణులకు మార్గం ఏర్పడవచ్చు. బిహార్ ఎన్నికలు కేవలం స్థానిక శాసన సభ పోటీ కాదు. ఇవి దేశ రాజకీయ భవిష్యత్తు దిశను సూచించే కురుక్షేత్రం. అభివృద్ధి, ఉపాధి, మౌలిక సదుపాయాలు చర్చలో ఉన్నప్పటికీ, కుల రాజకీయాలే ఇంకా ప్రధాన ఆధారంగా నిలుస్తున్నాయి. ఎవరు గెలిచినా, బిహార్ ఈసారి కూడా దేశానికి అద్దం పట్టనుందనేది ఖాయం.

జస్టిస్ బి.ఆర్ గవాయ్‌పై దాడి ఇది కేవలం వ్యక్తిపై కాదు, రాజ్యాంగంపై దాడి

భారత న్యాయవ్యవస్థలో అత్యున్నత స్థానం కలిగినది భారత సుప్రీంకోర్టు. దేశంలోని రాజ్యాంగాన్ని కాపాడే, ప్రతి పౌరుడి హక్కుల రక్షకంగా ఇది నిలుస్తుంది. పౌర, క్రిమినల్, వాణిజ్య కేసుల కోసం చివరి తీర్పు ఇవ్వగల అతి ప్రధాన న్యాయస్థానం సుప్రీంకోర్టు. సుప్రీంకోర్టు ప్రధాన న్యాయమూర్తి నేతృత్వంలో, మొత్తం 33 మంది న్యాయమూర్తులు సమగ్రంగా పని చేస్తూ, దేశ న్యాయవ్యవస్థకు దారి చూపుతున్నారు. ప్రజల న్యాయాన్ని, రాజ్యాంగ గౌరవాన్ని సురక్షితం చేయడం లో సుప్రీంకోర్టు భారత ప్రజలకి ఆశ్రయం, విశ్వాసం మార్గం.
భారత ప్రజాస్వామ్యానికి, రాజ్యాంగానికి,న్యాయవ్యవస్థకు ప్రతీకగా నిలిచిన సుప్రీంకోర్టు ప్రధాన న్యాయమూర్తి జస్టిస్ బి.ఆర్. గవాయ్ గారు మన దేశంలో భారత న్యాయవ్యవస్థలో అత్యున్నత స్థాయి అధికారి.ప్రస్తుతం భారతదేశ 52వ ప్రధాన న్యాయమూర్తిగా పనిచేస్తున్నారు.

07 అక్టోబర్ 2025 రోజున ఆయనపై జరిగిన దాడి యత్నం భారత చరిత్రలో చీకటి పుటలా నిలుస్తుంది. దేశ సర్వోన్నత న్యాయస్థాయనం అయినటువంటి సుప్రీంకోర్టు లో ప్రధాన న్యాయమూర్తి జస్టిస్ బి.ఆర్. గవాయ్ గారు వివిధ కేసులను విచారిస్తున్న సమయంలో రాకేశ్ కిశోర్ అనే 71 ఏళ్ల న్యాయవాది, తన కాలుకు ఉన్న బూటును సుప్రీంకోర్టు ప్రధాన న్యాయమూర్తి బి.ఆర్ గవాయి గారి మీదికి విసర బోయాడు. వెంటనే భద్రత సిబ్బంది అప్రమత్తమయి అతనిని అడ్డుకున్నారు.

ఆ సమయంలో జస్టిస్ బి.ఆర్ గవాయ్ గారు అత్యంత మనోనిబ్బరంతో ఈ విదంగా స్పందించారు "ఇలాంటి బెదిరింపులు నా దృష్టిని మళ్లించలేవు. నా పనితీరును ప్రభావితం చేయలేవు. మిగతా లాయర్లు తమ వాదనలను కొనసాగించాలి" అని ఆయన స్పష్టంగా తెలిపారు. ఈ మాటలు ఆయన యొక్క గంభీరథను, ధైర్యాన్ని, స్థిరత్వాన్ని, న్యాయ స్వతంత్రతకు ప్రతికగా నిలుస్తుంది.
ఈ దాడి కేవలం వ్యక్తిగత దాడి కాదు, ఇది సుప్రీంకోర్టు పైన, రాజ్యాంగం పైన, ప్రజాస్వామ్యం పైన, న్యాయవ్యవస్థ పైన జరిగిన దాడిగా న్యాయ నిపుణులు అభివర్ణిస్తున్నారు

జస్టిస్ బి.ఆర్. గవాయ్ గారు 1960 నవంబర్ 24న అమరావతిలో జన్మించి, 1985లో బార్‌లో చేరారు. మొదట మాజీ అడ్వకేట్ జనరల్ మరియు హైకోర్టు న్యాయమూర్తి దివంగత బార్ రాజా ఎస్. భోంస్లేతో పనిచేసారు. తరువాత స్వతంత్రంగా బాంబే హైకోర్టులో ప్రాక్టీస్ చేసి, రాజ్యాంగ, పరిపాలనా చట్టంలో అనుభవం సంపాదించారు. 1992%–%1993లో నాగ్‌పూర్ హైకోర్టులో అసిస్టెంట్ గవర్నమెంట్ ప్లీడర్, అదనపు పబ్లిక్ ప్రాసిక్యూటర్‌గా పని చేశారు. 2000లో ప్రభుత్వ ప్లీడర్, 2003లో హైకోర్టు అదనపు న్యాయమూర్తిగా, 2005లో బాంబే హైకోర్టు శాశ్వత న్యాయమూర్తిగా నియమితులయ్యారు. 2019లో భారత సుప్రీంకోర్టు న్యాయమూర్తిగా పదోన్నతి పొందారు, 2025లో ప్రధాన న్యాయమూర్తిగా నియమితులయ్యారు.

జస్టిస్ బి.ఆర్ గవాయ్ గారు గత ఆరు సంవత్సరాలలో సుమారు 700 ధర్మాసనాల్లో కేసులు విచారించి, దాదాపు 300 తీర్పులు ఇచ్చారు. ఆయన ప్రధానంగా పౌరుల హక్కులు, మానవ హక్కులు, రాజ్యాంగం, పరిపాలనా చట్టం, క్రిమినల్, వాణిజ్య, విద్య, పర్యావరణ అంశాలను కాపాడే తీర్పులు ఇచ్చారు. అంతర్జాతీయంగా ఉలాన్‌బాతర్, న్యూయార్క్, కార్డిఫ్, నైరోబి నగరాల్లో సమావేశాలు, కొలంబియా, హార్వర్డ్ వంటి విశ్వవిద్యాలయాల్లో ఉపన్యాసాలు ఇచ్చి భారత న్యాయ వ్యవస్థ ప్రతిష్ఠను ప్రపంచానికి చూపించారు. 2025 నవంబర్ 23న ఆయన పదవీ విరమణ చేయనున్నారు.

మేధావులు, సామాజిక పరిశోధకులు, సామాన్య ప్రజలలో ఒక రకమైన ఆందోళన, చర్చ వినిపిస్తోంది. సుప్రీంకోర్టు ప్రధాన న్యాయమూర్తి జస్టిస్ బి.ఆర్. గవాయ్ గారిపై జరిగిన దాడి వెనుక ఒకే కారణమా ఆయన దళిత వర్గానికి చెందిన వారు అనేనా? దేశ రాజ్యాంగానికి, న్యాయవ్యవస్థకు ప్రతీకగా నిలిచిన, న్యాయం కోసం జీవితం కట్టుబడి ఉన్న వ్యక్తిని కులం ఆధారంగా తక్కువగా అంచనా వేయడం, ఇలాగే దాడికి గురిచేయడం దేశ ప్రజల హృదయాలను కరిగిస్తుంది. ఆవేదనను రేకెత్తిస్తుంది. నిజానికి ఒకే ప్రశ్న మన ముందు నిలుస్తోంది %–% ఒక అగ్రవర్ణ ప్రధాన న్యాయమూర్తిగా ఉంటే కాలుకు వేసుకున్న బూటుతో ఇలాంటి దాడి చేయాలనే ఆలోచన వచ్చేదా? ఈ ఆలోచనతో మనలో ఆగ్రహం, విచారం, బాధ కలిగిస్తుంది. రాజ్యాంగం, న్యాయవ్యవస్థ పట్ల మన గౌరవం, బాధ్యత ఎంతగా అవసరమో మళ్లీ మనకు స్పష్టంగా తెలుస్తుంది. మన దేశంలోని ప్రతి పౌరుడు, ప్రతి యువతీ యువకుడు, ప్రతి న్యాయవాది ఈ సంఘటనను గుర్తుంచుకుని, ఈ విలువలను కాపాడే కర్తవ్యం మనపై ఉన్నది అని గుర్తించాలి.

భారతీయ న్యాయచరిత్రలో ఇలాంటి ఘటనలు కొత్తవి కావు. 1968లో అప్పటి సీజేఐ జస్టిస్ హిదయతుల్లా, జస్టిస్ గ్రోవర్, జస్టిస్ వేదలింగంలపై మతిస్థిమితం లేని వ్యక్తి కత్తితో దాడి చేశాడు. ఆ దుర్ఘటనలో జస్టిస్ గ్రోవర్ గాయపడ్డారు. భయానక పరిస్థితుల్లోనూ జస్టిస్ హిదయతుల్లా నిబ్బరంగా వ్యవహరించి, పోలీసులకు "దుండగుణ్ని కొట్టవద్దు" అని సూచించారు.

రాకేశ్ కిశోర్ వంటి వ్యక్తుల చర్యలు దేశ న్యాయవ్యవస్థను తలదించుకునేలా చేసింది. కానీ జస్టిస్ బి.ఆర్. గవాయ్ గారి ధైర్యం, స్థిరత్వం దేశ ప్రజల మనసుల్లో న్యాయవ్యవస్థపై విశ్వాసం, గౌరవం మరింత బలపరుస్తుంది. బి.ఆర్. గవాయ్ గారి ధైర్యం ప్రతి భారతీయుడికి స్ఫూర్తిగా నిలుస్తుంది.

బి.ఆర్ గవాయి గారి మీద దాడికి పాల్పడడానికి పూనుకున్న రాకేష్ కిషోర్ అనే నిందితున్ని బార్ కౌన్సిల్ ఆఫ్ ఇండియా అతని లాయర్ లైసెన్స్‌ను తాత్కాలికంగా నిలిపివేసింది. నిందితుడిని కఠిన చట్టపరమైన శిక్షలు విధించాలి. అవసరమైతే దేశద్రోహిగా గుర్తించడం అత్యవసరం. ప్రతి భారతీయుడు, ప్రతి న్యాయవాది, ప్రతి పౌరుడు ఈ సంఘటన ద్వారా ఒక స్పష్టమైన పాఠం తెలుసుకోవాలి. రాజ్యాంగం, ప్రజాస్వామ్యం, న్యాయవ్యవస్థ గౌరవం ప్రతి ఒక్కరికి కట్టుబడి ఉండాలి.

ఈ సంఘటనలో మనం ఒక గొప్ప పాఠాన్ని గుర్తించాలి ప్రపంచ మేధావి, భారతరత్న, డాక్టర్ బి.ఆర్. అంబేద్కర్ గారి మాటలు మన హృదయాలను కదిలిస్తాయి "రాజ్యాంగం మనకు ఇచ్చిన హక్కులను మనం గౌరవించలేకపోతే, మన దేశ ప్రజాస్వామ్యం నిలవదు."
రాజ్యాంగాన్ని కాపాడటం, న్యాయవ్యవస్థకు గౌరవం చూపించడం ప్రతి భారతీయుడి బాధ్యత. జస్టిస్ బి.ఆర్. గవాయ్ గారిపై జరిగిన దాడి మనలో ఆవేదన, ఆగ్రహాన్ని రేకెత్తిస్తుంది. ఎవరూ వ్యక్తిగతంగా, కులం, వర్గం, అభిప్రాయం ఆధారంగా రాజ్యాంగానికి, న్యాయవ్యవస్థకు విరుద్ధంగా వ్యవహరించకూడదు. మనం ఒక్కొక్కరిగా, సమూహంగా నిలబడాలి, రాజ్యాంగాన్ని, న్యాయవ్యవస్థను కాపాడాలి.ఇలాంటివి మాత్రమే మన ప్రజాస్వామ్యాన్ని సుస్థిరంగా నిలుపుతాయి.

జస్టిస్ గవాయ్ గారి ధైర్యం ప్రతి భారతీయుడికి ఒక ఆదర్శం. సుప్రీంకోర్టులో జరిగిన దాడి ప్రతి మనిషి, యువత, న్యాయవాది, రాజకీయ నాయకుడు, సామాజిక నాయకుడు ఒక్కటై, భారత రాజ్యాంగం, ప్రజాస్వామ్యం, న్యాయవ్యవస్థ గౌరవాన్ని భద్రపరచే బాధ్యతను తెలుసుకోవాలి. దేశ ప్రజలలో భయానికి స్థానం లేదు. రాజ్యాంగం, ప్రజాస్వామ్యం, న్యాయవ్యవస్థ భద్రంగా ఉండటమే మన కర్తవ్యం.

జస్టిస్ గవాయ్ గారి స్థిరత్వం, ధైర్యం, మరియు నాయకత్వం దేశానికి స్ఫూర్తి. ఆందోళన, భయాన్ని ఎదుర్కోవడం కాకుండా, కేసుల విచారణను కొనసాగించడం, భద్రతా సిబ్బందిని సమర్థవంతంగా నిర్వాహించడం ఆయన ప్రతిష్టను మరింత పెంచింది. రాజకీయ నేతలు, న్యాయవాదుల సంఘాలు, సీనియర్ న్యాయవాదులు ఈ దాడిని తీవ్రంగా ఖండించారు. సుప్రీంకోర్టు, న్యాయవ్యవస్థ గౌరవానికి, ప్రజాస్వామ్యానికి ఎవరూ ఎదురుగా నిలబడరాదని స్పష్టంగా ప్రకటించారు.

గతంలో జరిగిన సంఘటనలు చూస్తే, న్యాయమూర్తులపై వ్యక్తిగత దాడులు, బెదిరింపులు చోటుచేసుకున్నప్పటికీ, వారు ధైర్యంగా వ్యవహరించి, న్యాయవ్యవస్థను కాపాడారు. జస్టిస్ అరిజిత్ పసాయత్ పై మహిళ చెప్పు విసిరిన ఘటన, ఇతర సీజేఐలపై మానసిక ఒత్తిడి, భౌతిక దాడులు ఎదురయ్యాయి. అందులోనూ న్యాయమూర్తులు ధైర్యంగా వ్యవహరించి, వ్యవస్థను రక్షించారు. జస్టిస్ గవాయ్ గారు కూడా అదే విధంగా, కేసుల విచారణను కొనసాగిస్తూ, సంఘటనపై ఆందోళన చెందకుండా ప్రతిస్పందించారు. "ఇలాంటి బెదిరింపులు నా దృష్టిని మళ్లించలేవు. నా పనితీరును ప్రభావితం చేయలేవు" అని స్పష్టం చేశారు.

భారత రాజ్యాంగం, ప్రజాస్వామ్యం, న్యాయవ్యవస్థను కాపాడడం ప్రతి భారతీయుడి కర్తవ్యం. జస్టిస్ గవాయ్ ధైర్యం, స్థిరత్వం, నాయకత్వం దేశం మొత్తం కోసం ప్రేరణ. సుప్రీంకోర్టు, న్యాయవ్యవస్థ, రాజ్యాంగం పై ఎవరూ దాడి చేయనివ్వకూడదు. దాడికి పాల్పడిన నిందితుడిని కఠినంగా శిక్షించాలి, దేశద్రోహిగా ప్రకటించాలి.

ప్రజలు, విద్యార్థులు, న్యాయవాదులు, రాజకీయ నేతలు ఒక్కటై, రాజ్యాంగాన్ని, ప్రజాస్వామ్యాన్ని, న్యాయవ్యవస్థ గౌరవాన్ని భద్రపరచడం కర్తవ్యం. ఈ సంఘటన భవిష్యత్తు తరాలకు ఒక పాఠం రాజ్యాంగం, న్యాయవ్యవస్థ, ప్రజాస్వామ్యం సులభంగా క్షీణించబడవు. జస్టిస్ బి.ఆర్. గవాయ్ గారి ధైర్యం, స్థిరత్వం, నాయకత్వం భారత ప్రజలకు, ముఖ్యంగా యువతకు స్ఫూర్తి.

సుప్రీంకోర్టు, న్యాయవ్యవస్థ గౌరవం, ప్రజాస్వామ్యం కోసం సమాజం ఒక్కటై నిలబడాలి. ప్రతి భారతీయుడు, ప్రతి లాయర్, ప్రతి యువత ప్రతినిధి రాజ్యాంగాన్ని, న్యాయవ్యవస్థను, ప్రజాస్వామ్యాన్ని భద్రపరచడం కర్తవ్యం. జస్టిస్ గవాయ్ గారి నాయకత్వం, ధైర్యం, స్థిరత్వం, నిబద్ధత భారతదేశానికి ఒక వెలుగునిగా నిలుస్తుంది. దేశ భవిష్యత్తు తరాలకు, యువతకు, సమాజానికి, న్యాయవ్యవస్థకు ఆదర్శంగా మారుతుంది.

భారత ప్రజాస్వామ్యం, రాజ్యాంగం, న్యాయవ్యవస్థ కాపాడుకోవడం కోసం మనందరం కళ్లను తెరవాలి. మనం ఒక్కటై నిలబడినప్పుడు మాత్రమే, ఈ మూలస్థంభం, ప్రజాస్వామ్య పునాది, రాజ్యాంగ గౌరవం సుస్థిరంగా ఉంటుంది.

జంగిలి దర్శన్
పీహెచ్డీ రీసర్చ్ స్కాలర్ ఓయూ,
డి.బి.ఎస్.ఏ స్టేట్ కో ఆర్డినేటర్

రా'బంధు'లతో జాగ్రత్త!

సొంత పెదనాన్న లైంగిక వేధింపులు భరించలేక ఇటీవల ఓ ఇంటర్ విద్యార్థిని ఆత్మహత్య చేసుకున్నది. హైదరాబాద్‌లో జరిగిన ఈ ఘటన.. పరిచయస్తులు, దగ్గరి బంధువుల నుంచి కూడా మహిళలకు రక్షణ లేదనే విషయాన్ని మరోసారి రుజువు చేసింది. బయటివారికంటే పరిచయస్తులు, బంధువుల నుంచే బాలికలకు ఎక్కువగా ముప్పు పొంచి ఉన్నట్టు ఈ ఘటన నిరూపిస్తున్నది. పాఠశాలలు, కాలేజీలు, ఆఫీసుల్లోనే కాదు.. సొంత ఇండ్లలో సైతం బాలికలు, మహిళలు లైంగిక వేధింపులకు గురవుతుండడం తీవ్ర ఆందోళనకు గురిచేస్తున్నది. లైంగిక వేధింపులపై నమోదవుతున్న కేసుల్లో.. ఎనభైశాతానికి పైగా కేసులు ఇలాంటివే ఉండటం సమాజంలో పేరుకుపోయిన మానసిక రుగ్మతను తెలియజేస్తున్నది. నేషనల్ క్రైమ్ రికార్డ్స్ బ్యూరో (ఎన్‌సిఆర్‌బి) నివేదిక ప్రకారం భారతదేశంలో లైంగిక వేధింపుల కేసుల్లో చాలావరకు నిందితులు బాధితులకు తెలిసినవారే అయి ఉంటున్నారు. దేశవ్యాప్తంగా ప్రతి ఏడాది లైంగిక వేధింపులకు సంబంధించి సుమారు ముప్ఫయి వేల కేసులు నమోదవుతుంటే.. ఇందులో ఎనభై శాతానికి పైగా కేసుల్లో పరిచయస్తులు, బంధువులే నిందితులుగా ఉండడం గమనార్హం. బాలికలపై జరిగే లైంగిక వేధింపుల్లోనైతే తొంభై శాతానికి కంటే ఎక్కువ మంది నిందితులు వారికి తెలిసిన, నమ్మకమున్న వ్యక్తులే. అందులోనూ 30–40 శాతం మంది కుటుంబసభ్యులే (తండ్రులు, సోదరులు, మామలు, పెదనాన్నలు, కజిన్స్) ఉంటున్నారు. ఈ గణాం కాలు బాలికలకు ఆప్తుల నుంచి పొంచి ఉన్న ప్రమాదతీవ్రతను తెలియజేస్తున్నాయి. లైంగిక వేధింపుల నుంచి పిల్లలను రక్షించడానికి తల్లిదండ్రులు అనేక జాగ్రత్తలు తీసుకోవాల్సిన అవసరమున్నది. ముందుగా గుడ్ టచ్, బ్యాడ్ టచ్ గురించి వారికి నేర్పించాలి. ఎవరైనా అసభ్యకరంగా ప్రవర్తిస్తే భయం లేకుండా తల్లి దండ్రుల వద్ద చెప్పు కునే స్వేచ్ఛావాతావరణం కల్పించాలి. అపరిచితులతో మాట్లాడ డం, వారి నుంచి బహుమతులు తీసుకునే విషయాలపై వారికి స్పష్టమైన అవగాహన కల్పించాలి. సోషల్ మీడియా, ఇంటర్నెట్ వినియోగంలో జాగ్రత్తలు, ఆన్‌లైన్ వేధింపుల గురించీ తెలియజేయాలి.

ఎడారి గాలి నుంచి స్వచ్ఛమైన నీరు...

రసాయనశాస్త్రంలో ముగ్గురికి నోబెల్

న్యూఢిల్లీ : ఎడారి గాలి నుంచి స్వచ్ఛమైన నీటిని సేకరించడం, వాతావరణంలోని హానికర కర్బన ఉద్గారాలను బంధించడం వంటి అసాధారణ పనులకు వీలు కల్పించే వినూత్న ఆవిష్కరణకు ఈ ఏడాది రసాయన శాస్త్రంలో అత్యున్నత పురస్కారం లభించింది. 2025 సంవత్సరానికి గాను ప్రతిష్ఠాత్మక నోబెల్ బహుమతిని ముగ్గురు శాస్త్రవేత్తలు సంయుక్తంగా గెలుచుకున్నారు. జపాన్‌కు చెందిన సుసుము కిటగావా, ఆస్ట్రేలియాకు చెందిన రిచర్డ్ రాబ్సన్, అమెరికాకు చెందిన ఒమర్ ఎం. యాఘీలను ఈ పురస్కారానికి ఎంపిక చేసినట్టు రాయల్ స్వీడిష్ అకాడమీ ఆఫ్ సైన్సెస్ బుధవారం ప్రకటించింది.'మెటల్–ఆర్గానిక్ ఫ్రేమ్‌వర్క్స్' (ఓఈబ)గా పిలిచే ప్రత్యేకమైన అణు నిర్మాణాలను అభివృద్ధి చేసినందుకు గాను వారికి ఈ గౌరవం దక్కింది. ఈ శాస్త్రవేత్తలు లోహ అయాన్లను (మూలస్తంభాలుగా), పొడవైన కర్బన అణువులతో (సంధానకర్తలుగా) కలిపి సూక్ష్మస్థాయిలో ఖాళీలతో కూడిన స్ఫటికాలను రూపొందించారు. ఈ ఖాళీలు వాయువులు, ఇతర రసాయనాలను నిల్వ చేయడానికి లేదా రసాయనిక చర్యలు జరపడానికి గదుల్లా పనిచేస్తాయి. వీటిని ఉపయోగించి పర్యావరణంలోని విషవాయువులను నిల్వ చేయడం, నీటిలోని హానికర రసాయనాలను వేరుచేయడం, ఫార్మా వ్యర్థాలను విచ్ఛిన్నం చేయడం వంటి ఎన్నో క్లిష్టమైన సమస్యలకు పరిష్కారాలు కనుగొనవచ్చు.ఈ రంగంలో 1989లో రిచర్డ్ రాబ్సన్ తొలి అడుగులు వేయగా, ఆ తర్వాత సుసుము కిటగావా, ఒమర్ యాఘీ తమ పరిశోధనలతో దీనిని మరింత ముందుకు తీసుకెళ్లారు. కిటగావా ఈ నిర్మాణాల్లోకి వాయువులు స్వేచ్ఛగా ప్రవహిస్తాయని నిరూపించగా, యాఘీ అత్యంత స్థిరమైన ఓఈఎలను సృష్టించి, వాటిని మనకు కావాల్సిన విధంగా మార్చుకునే పద్ధతిని ఆవిష్కరించారు. వీరి కృషి ఫలితంగా ఇప్పటివరకు పదివేల రకాలకు పైగా ఓఈఎలు రూపుదిద్దుకున్నాయి."మెటల్–ఆర్గానిక్ ఫ్రేమ్‌వర్క్స్ అపారమైన సామర్థ్యాన్ని కలిగి ఉన్నాయి. మనకు అవసరమైన సరికొత్త ప్రయోజనాలతో పదార్థాలను రూపొందించుకోవడానికి ఇవి ఊహించని అవకాశాలను అందిస్తున్నాయి" అని నోబెల్ కమిటీ ఛైర్మన్ హైనర్ లింకే ఈ సందర్భంగా ప్రశంసించారు.

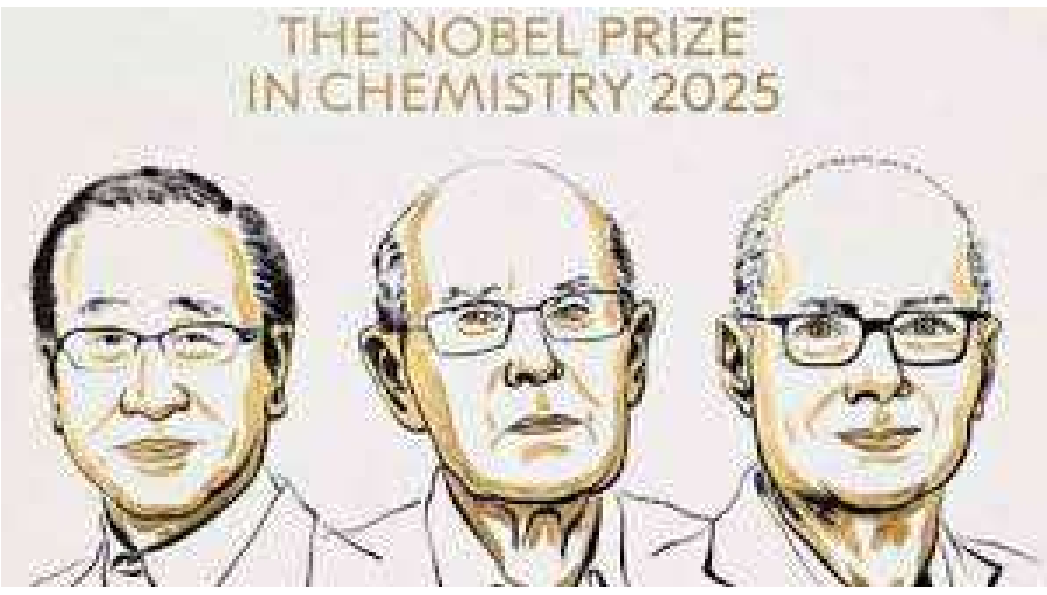

మా కంపెనీలో ఐదుగురు నోబెల్ గ్రహీతలున్నారన్న పిచాయ్ 2025 సంవత్సరానికి గాను భౌతికశాస్త్రంలో ప్రతిష్ఠాత్మక నోబెల్ బహుమతిని గెలుచుకున్న శాస్త్రవేత్తలు జాన్ మార్టినిస్, మైఖేల్ డేవోరే, జాన్ క్లార్క్‌లను గూగుల్ సీఈఓ సుందర్ పిచాయ్ అభినందించారు. ఈ విజేతల్లో ఇద్దరు గూగుల్‌కు చెందిన క్వాంటం ఏఐ ల్యాబ్‌తో కలిసి పనిచేసిన వారని ఆయన గుర్తుచేసుకున్నారు. క్వాంటం మెకానిక్స్ రంగంలో వారు చేసిన అద్భుతమైన ఆవిష్కరణలకు ఈ పురస్కారం దక్కింది.ఈ సందర్భంగా సుందర్ పిచాయ్ 'ఎక్స్' వేదికగా తన సంతోషాన్ని పంచుకున్నారు. "మైఖేల్ డేవోరే, జాన్ మార్టినిస్, జాన్ క్లార్క్‌లకు నోబెల్ బహుమతి గెలుచుకున్నందుకు అభినందనలు. మైఖేల్ మా క్వాంటం ఏఐ ల్యాబ్‌లో చీఫ్ సైంటిస్ట్ ఆఫ్ హార్డ్‌వేర్ కాగా, జాన్ మార్టినిస్ చాలా ఏళ్లు హార్డ్‌వేర్ టీమ్‌కు నాయకత్వం వహించారు" అని పిచాయ్ తన పోస్టులో పేర్కొన్నారు. 1980వ దశకంలోనే వీరు క్వాంటం మెకానిక్స్‌లో ప్రాథమిక పరిశోధనలకు పునాదులు వేశారని ఆయన ప్రశంసించారు.ఎలక్ట్రిక్ సర్క్యూట్‌లో స్థూల క్వాంటం మెకానికల్ టన్నెలింగ్, ఎనర్జీ క్వాంటైజేషన్‌ను కనుగొన్నందుకు గాను రాయల్ స్వీడిష్ అకాడమీ ఆఫ్ సైన్సెస్ ఈ ముగ్గురు శాస్త్రవేత్తలకు నోబెల్ బహుమతిని ప్రకటించింది. 1984–85 మధ్యకాలంలో వీరు సూపర్ కండక్టర్లతో కూడిన ఒక ఎలక్ట్రానిక్ సర్క్యూట్‌పై కీలక ప్రయోగాలు చేశారు.తాను ఇటీవలే శాంటా బార్బరాలోని గూగుల్ క్వాంటం ల్యాబ్‌ను సందర్శించానని, అక్కడ జరుగుతున్న పురోగతిని చూసి ఆశ్చర్యపోయానని పిచాయ్ తెలిపారు. గూగుల్ సంస్థలో ఇప్పటివరకు ఐదుగురు నోబెల్ బహుమతి గ్రహీతలు ఉండటం గర్వంగా ఉందని, కేవలం రెండేళ్లలోనే మూడు నోబెల్ బహుమతులు తమ సంస్థతో సంబంధం ఉన్నవారికి రావడం సంతోషంగా ఉందని ఆయన అన్నారు.ప్రస్తుతం మైఖేల్ డేవోరే గూగుల్ క్వాంటం ఏఐ ల్యాబ్‌లో చీఫ్ సైంటిస్ట్‌గా పనిచేస్తుండగా, యేల్ యూనివర్సిటీలో ప్రొఫెసర్‌గా కూడా ఉన్నారు. జాన్ మార్టినిస్ 2020లో గూగుల్ నుంచి వైదొలగి, 2022లో సొంతంగా క్వాంటం కంప్యూటింగ్ స్టార్టప్‌ను ప్రారంభించారు.

ఎన్డీఏకు అనుకూలంగా పరిస్థితులు

పాట్నా : బిహార్ అసెంబ్లీ ఎన్నికల షెడ్యూల్ వచ్చేసింది. రెండు విడతల్లో పోలింగ్ నిర్వహించాలని ఎన్నికల సంఘం నిర్ణయించింది. ఈ ఎన్నికలు రాష్ట్ర రాజకీయాల్లో కీలక మలుపు తీసుకొచ్చే అవకాశం ఉంది. ముఖ్యంగా ముఖ్యమంత్రి నీతీష్ కుమార్ పాలసీలు, కుల ఓటు బ్యాంకులు, తటస్థ ఓటర్ల ప్రవృత్తి ఈ ఎన్నికల్లో నిర్ణయాత్మక పాత్ర పోషిస్తాయి. గత సర్వేల్లో మహాఘట్‌బంధన్‌కు విజయావకాశం ఉన్నట్లు ఒపీనియన్ పోల్స్ వచ్చినా.. ఇటీవలి మార్పులు ఎన్‌డీఏకు అనుకూలంగా మారుతున్నాయి.బిహార్‌లో నవంబర్ 6న మొదటి దశలో 18 జిల్లాల్లోని 108 స్థానాలకు పోలింగ్ జరుగుతుంది. ఇందులో ఉత్తర, మధ్య, పశ్చిమ, దక్షిణ బిహార్‌లోని కొన్ని ముఖ్య నియోజకవర్గాలు చేరుతాయి. దర్భంగా, ఆరా, బిహార్‌షరీఫ్, నలంద, బక్సర్, చాప్రా, పట్నా వంటి ప్రాంతాలు ఇక్కడ భాగస్వామి. ఈ జిల్లాలు బీజేపీ, జేడీయూ కలిసి బలమైన పట్టు కలిగిన ప్రదేశాలుగా పరిగణించబడతాయి. రెండో దశలో, నవంబర్ 11న 20 జిల్లాల్లోని 120 స్థానాలకు ఓటింగ్ జరుగుతుంది. రక్సాల్, సుపౌల్, కటిహార్, కిషన్‌గంజ్, పూర్ణియా వంటి సరిహద్దు జిల్లాలు ఇక్కడ ప్రధానంగా ఉంటాయి, ఇవి ముస్లిం జనాభా ఆధిక్యత కలిగిన ప్రాంతాలు. మొత్తంగా రెండు విడతల్లో 7.42 కోట్ల మంది ఓటర్లు ఈ ఎన్నికల్లో పాల్గొంటారు. ఈ విభజన ప్రథమ దశలో ఎన్‌డీఏకు అనుకూలంగా, రెండో దశలో మహాఘట్‌బంధన్‌కు అవకాశాలు కల్పిస్తుందని విశ్లేషకులు అంచనా.బిహార్‌లో రెండు కూటములు ప్రధానంగా ఉన్నాయి. ప్రస్తుతం అధికారంలో ఉన్న ఎన్‌డీఏ (బీజేపీ?జేడీయూ), ప్రతిపక్ష మహాఘట్‌బంధన్ (ఆర్‌జేడీ?కాంగ్రెస్). ఈ కూటముల మధ్యే ప్రధాన పోటీ ఉంటుందని అంచనా. ఇప్పటికే అభ్యర్థుల ఎంపిక, సీటు పంపిణీలో చర్చలు జోరుగా సాగుతున్నాయి. ఈ కసరత్తు కూటముల మధ్య సమతుల్యతను పరీక్షిస్తుంది. ఎల్‌జేపీ విభజన, ఈ ప్రక్రియను మరింత సంక్లిష్టం చేస్తున్నాయి. ఫలితంగా, చిన్న పార్టీలు ఓట్లను చీల్చే అవకాశం పెరిగింది.ప్రీ పోల్ సర్వేలు ఎన్‌డీఏ, మహాఘట్‌బంధన్ మధ్య సమాన పోటీని సూచించాయి, అయితే మహాఘట్‌బంధన్‌కు స్వల్ప ఆధిక్యం (52%) ఎన్డీఏకు (38%) ఉందని ఒపీనియన్ పోల్స్ చెప్పాయి. కానీ సెప్టెంబర్ నుంచి పరిస్థితి మారింది. నీతీష్ కుమార్ ప్రవేశపెట్టిన సంక్షేమ పథకాలు, ముఖ్యంగా

డైరెక్ట్ బెనిఫిట్ ట్రాన్స్‌ఫర్ (డీబీటీ) వ్యవస్థ, ఓటర్ల మనసులను ఆకర్షించాయి. మహిళల ఖాతాల్లో ఆగస్టు?సెప్టెంబర్‌లో బదిలీలు సమయానికి చేయబడటం, యువతకు రూ.10 వేల సహాయ పథకం ప్రారంభం వంటివి ఈ మార్పుకు మూలం. నీతీష్‌కు రాష్ట్రవ్యాప్తంగా భావోద్వేగ సానుభూతి ఉండటం వల్ల, కూటమి మార్పులు జరిగినా ఆయన ప్రభావం కొనసాగుతోంది. ఇది ఎన్‌డీఏకు మొత్తం బలాన్ని పెంచుతూ, పోటీని ఒక్కసారిగా మలుపు తిప్పుతోంది.బిహార్ ఎన్నికలు కుల ఆధారిత ఓటు బ్యాంకుల చుట్టూ తిరుగుతాయి. మహాఘట్‌బంధన్‌కు ముస్లిం సమాజం (17%), యాదవులు (14%) ప్రధాన మద్దతు. అయితే చదువుకున్న యువ యాదవులు స్వల్పంగా ఎన్‌డీఏ వైపు మొగ్గు చూపవచ్చు. ఎన్‌డీఏ వైపు అగ్రవర్ణాలు, ఓబీసీలు బలంగా ఉంటారు. దళితులు (20%)లో మూసహార్ కమ్యూనిటీ (5%)కు హిందుస్తాన్ అవామీ మోర్చా, ఆర్‌జేడీ, ఎల్‌జేపీ (ఇది రెండు భాగాలుగా విభజించబడి, ఒకటి కాంగ్రెస్‌తో, మరొకటి బీజేపీతో) మద్దతు ఉంది. చమార్ సమాజం మహాఘట్‌బంధన్‌కు సానుకూలం. ఈ స్పష్టమైన విభజనల మధ్య తటస్థ ఓటర్లు, చిన్న పార్టీల ప్రభావం కీలకం. జన్ సురాజ్ పార్టీ (ప్రశాంత్ కిశోర్) మద్దతు 10% నుంచి 6%కి తగ్గడం, ఎన్‌డీఏకు అనుకూలం. ఆప్ అన్ని స్థానాల్లో పోటీ ప్రకటించడం వల్ల ఓట్లు చీలే అవకాశం ఉంది. బీజేపీ వ్యతిరేక ఓట్లు విభజించబడితే, జేడీయూ?బీజేపీ కలిసి మెజారిటీ సాధించవచ్చు.ఇక ఇప్పటి వరకు మోదీ రంగంలోకి దిగలేదు. ఆయన కూడా బిహార్ ఎన్నికల్లో ఎన్డీఏ తరఫున నాలుగైదు సభలు నిర్వహించే అవకాశం ఉంది. డబుల్ ఇంజిన్ సర్కార్ నినాదం చాలా రాష్ట్రాల్లో బీజేపీకి అనుకూలంగా మారింది. ఈ నేపథ్యంలో బిహార్ ఎన్నికల్లో కూడా అదే నినాదంతో ముందుకు సాగే అవకాశం ఉంది. ఇప్పటికే వేల కోట్ల రూపాయలతో అభివృద్ధి పనులు చేపట్టారు. ఈ నేపథ్యంలో మోదీ వచ్చిన తర్వాత పరిస్థితులు మరింత మారుతాయని విశ్లేషకులు భావిస్తున్నారు.గత అసెంబ్లీ ఎన్నికల్లో 67 స్థానాలు 3 వేల ఓట్ల మెజారిటీతోనే నిర్ణయించబడ్డాయి, ఇది ఈసారి కూడా హోరాహోరీ పోటీ సూచిస్తోంది. తటస్థ ఓటర్లు తగ్గుతున్న నేపథ్యంలో, పథకాలు, నాయకుల ఇమేజ్ ఫలితాలను ప్రభావితం చేస్తాయి. మొత్తంగా, ఎన్‌డీఏకు స్వల్ప ఆధిక్యం కనిపిస్తున్నా, మహాఘట్‌బంధన్ సరిహద్దు ప్రాంతాల్లో బలపడితే సస్పెన్స్ కొనసాగుతుంది. ఈ ఎన్నికలు బిహార్ రాజకీయాల్లో కొత్త అధ్యాయాన్ని రాస్తాయని అంచనా.

భారత్‌కు 135 మందితో వచ్చిన బ్రిటిష్ ప్రధాని స్టార్మర్

ఇంటర్నెట్ డెస్క్: బ్రిటిష్ ప్రధాని కీర్ స్టార్మర్ ఇవాళ భారతదేశానికి వచ్చారు. ఇది భారత దేశంలో ఆయన మొదటి అధికారిక పర్యటన. ఈ ఉదయం (అక్టోబర్ 8)న ముంబై చత్రపతి శివాజీ మహారాజ్ అంతర్జాతీయ విమానాశ్రయంలో కీర్ బృందం దిగింది. వారిని మహారాష్ట్ర గవర్నర్ ఆచార్య దేవ్‌వ్రత్, ముఖ్యమంత్రి దేవేంద్ర ఫడ్నవీస్, డిప్యూటీ సీఎంలు ఏకనాథ్ షిండే, అజిత్ పవార్ సాదరంగా ఆహ్వానించారు. యూకే నుంచి 125 మంది సభ్యులతో గరిష్ట స్థాయి వాణిజ్య డెలిగేషన్‌తో వచ్చిన స్టార్మర్, అనంతరం ముంబైలో వ్యాపారవేత్తలతో సమావేశమయ్యారు. తాజ్‌మహల్ ప్యాలెస్‌లో వ్యాపారులతో మాట్లాడారు. ఈ సందర్భంగా డిస్పోజబుల్ కెమెరాతో సెల్ఫీ తీసుకున్న ఆయన ఆటోగ్రాఫ్ మూమెంట్ వైరల్ అయింది. యూకే ప్రధాని కీర్ స్టార్మర్, భారత పర్యటన గురించి మన ప్రధాని నరేంద్ర మోదీ ఎక్స్ లో ఒక పోస్ట్ చేశారు. 'భారత్‌కు మొదటి చారిత్రక సందర్శనకు వచ్చిన యూకే ప్రధాని కీర్ స్టార్మర్‌ను స్వాగతిస్తున్నా.. యూకే నుంచి వచ్చిన అతి పెద్ద వాణిజ్య డెలిగేషన్‌తో సమావేశం కోసం ఎదురుచూస్తున్నా.. రేపటి మా సమావేశంలో.. ఇరుదేశాలు బలమైన, పరస్పర లాభదాయక భవిష్యత్తు సాధించే దిశగా ముందుకు వెళ్లడానికి ఆత్రంగా ఎదురు చూస్తున్నాను' అని మోదీ పేర్కొన్నారు. ఇలా ఉండగా, బ్రిటన్ ప్రధాని భారత పర్యటన భారత్–యూకే భాగస్వామ్యానికి కొత్త అధ్యాయాన్ని రాస్తుందని విదేశాంగ మంత్రిత్వ శాఖ పేర్కొంది. రేపు, అక్టోబర్ 9, 2025న ముంబైలో పీఎం మోదీ, స్టార్మర్ మధ్య చర్చలు జరగనున్నాయని తెలిపింది. 'విజన్ 2035' రోడ్‌మ్యాప్ ప్రకారం, వాణిజ్యం, పెట్టుబడులు, సాంకేతికత, రక్షణ, భద్రత, వాతావరణం, ఆరోగ్యం, విద్య, ప్రజల మధ్య సంబంధాల్లో పురోగతిని సాధించడమే లక్ష్యంగా ఇరు దేశాలు సమావేశాల్లో చర్చించే అవకాశం ఉంది. భారత్–యూకే కాంప్రెహెన్సివ్ ఎకనామిక్ అండ్ ట్రేడ్ అగ్రిమెంట్ ఇందులో కీలక భూమిక పోషించే అవకాశం ఉంది. ఇలా ఉండగా, బ్రిటన్ ప్రధాని కీర్ స్టార్మర్ తన భారత పర్యటన గురించి, చాలా ఆసక్తికర సందేశాన్ని తన ఎక్స్ ఖాతాలో పోస్ట్ చేశారు. 'నేను ముంబైలో బ్రిటిష్ వ్యాపారానికి నాంది పలుకుతున్నాను. ఎందుకంటే భారతదేశంలో బ్రిటిష్ వ్యాపారాలు వృద్ధి చెందితే, స్వదేశంలో(బ్రిటన్) ప్రజలకు మరిన్ని ఉద్యోగాలు లభిస్తాయి.' అని ఆయన పేర్కొన్నారు.

భారత్‌తో యుద్ధం జరిగే అవకాశం..

ఈసారి మాకే అనుకూలం: పాకిస్థాన్ రక్షణ మంత్రి

న్యూఢిల్లీ : భారత్‌తో యుద్ధం జరిగే అవకాశాలను కొట్టిపారేయలేమని, ఒకవేళ అలాంటి పరిస్థితి వస్తే తమకు అనుకూల ఫలితాలు ఉంటాయని పాకిస్థాన్ రక్షణ శాఖ మంత్రి ఖవాజా ఆసిఫ్ పేర్కొన్నారు. అయితే, ఇరు దేశాల మధ్య ఉద్రిక్తతలను తాను కోరుకోవడం లేదని ఆయన మీడియాతో మాట్లాడుతూ తెలిపారు.ముప్పు పొంచివున్న మాట వాస్తవమని ఆయన అన్నారు. ఒకవేళ యుద్ధం జరిగితే గతంలో కంటే మెరుగైన ఫలితాలు పాకిస్థాన్ సాధిస్తుందని ఆయన విశ్వాసం వ్యక్తం చేశారు. పాకిస్థాన్‌లో ప్రజలంతా ఒకరితో ఒకరు వాదించుకున్నా, విభేదాలు ఉన్నా భారత్‌తో యుద్ధం వస్తే మాత్రం ఐక్యంగా ఉంటామని ఆయన అన్నారు. చరిత్రను పరిశీలిస్తే భారత్ ఎప్పుడూ ఒకే దేశంగా లేదని ఆయన అభిప్రాయపడ్డారు.సీమాంతర ఉగ్రవాదాన్ని ప్రోత్సహిస్తున్న పాకిస్థాన్‌ను భారత ఆర్మీ చీఫ్ ఉపేంద్ర ద్వివేది ఇటీవల హెచ్చరించారు. భారత్ పూర్తిగా సన్నద్ధంగా ఉందని, ఆపరేషన్ సిందూర్ సమయంలో మాదిరి సహనం ఈసారి ప్రదర్శించబోమని ఆయన స్పష్టం చేశారు. పాకిస్థాన్ ప్రపంచ పటంలో నిలబడాలంటే సీమాంతర ఉగ్రవాదాన్ని ఆపి తీరాలని, లేదంటే ఆ దేశాన్ని చరిత్ర నుంచి తుడిచి పెట్టవలసి వస్తుందని ఆయన హెచ్చరించారు. ఈ వ్యాఖ్యలకు పాక్ రక్షణ మంత్రి ఖవాజా ఆసిఫ్ పైవిధంగా ప్రతిస్పందించారు.

మోత మ్రోగిస్తున్న దీవాళి, వెండి

ముంబై : ఖరీదైన లోహాల గురించి ప్రస్తావన వస్తే ముందు వరుసలో ఉంటుంది బంగారం. పైగా ఇటీవల కాలంలో బంగారం ధర అంతకుమించి అనే స్థాయిలో పెరిగిపోతుంది. ఇది ఎక్కడదాకా వెళ్తుందో తెలియడం లేదు కానీ.. ప్రస్తుతానికి అయితే ధర తారాజువ్వలాగా ఆకాశంలో ప్రయాణం చేస్తోంది. ఒకప్పుడు తులం బంగారం ధర 50 నుంచి 60 వేల మధ్యలో ఉండేది. కానీ ఈ ఏడాది మాత్రం ఏకంగా 1,20,000 మార్కును దాటిపోయింది. లక్ష రూపాయలకు తులం అంటేనే చాలామంది నోర్లు వెళ్లబెట్టారు. కానీ ఇప్పుడు లక్ష 50 వేల వరకు వెళ్తుందని నిపుణులు అంచనా వేస్తున్నారు. మరికొందరేమో ధర తగ్గుతుందని పేర్కొంటున్నారు. ఈ ఊగిసలాట మధ్య మరో చర్చ కూడా మొదలైంది.బంగారమే అత్యంత ఖరీదైన లోహం అనుకుంటే.. ఇప్పుడు దానిని మించిపోయేలా ఉంది వెండి. ఒకప్పుడు వెండికి అంతగా డిమాండ్ గా ఉండేది కాదు. కిలో ధర మహా అయితే 20 నుంచి 40 వేల మధ్యలో ఉండేది. కానీ ఇప్పుడు రెండు కిలో ధర లక్ష రూపాయలను మించిపోయింది. అంతేకాదు ధరలో బంగారంతో పోటీపడుతోంది. గడిచిన ఏడాదిలోనే వెండి ధర ఏకంగా 54 శాతం పెరిగింది. పారిశ్రామిక రంగంలో వెండిని విపరీతంగా వినియోగిస్తున్నారు. సోలార్ ప్యానల్స్, ఎలక్ట్రానిక్స్ రంగాలలో వెండికి విపరీతమైన డిమాండ్ ఉంది. ఇది ఇలాగే ఉంటే వెండి కిలో ధర 2 లక్షలకు చేరుకుంటుందని, వచ్చే ఐదేళ్లలో మూడు లక్షల బాగా వెళుతుందని నిపుణులు పేర్కొంటున్నారు. ఇన్వెస్టర్లు కూడా బంగారం పై కంటే వెండి మీద ఎక్కువ పెట్టుబడి పెడుతున్నట్టు తెలుస్తోంది.ఇటీవల కాలంలో ప్రపంచ వ్యాప్తంగా సౌర విద్యుత్ వినియోగం పెరిగిపోయింది. సౌర విద్యుత్ తయారీలో వెండి కి విపరీతమైన ప్రాధాన్యం ఉంటుంది. అందువల్లే వెండిని ఎక్కువగా వినియోగిస్తున్నారు. ప్యానెల్స్ నిర్మాణంలో వెండికి ప్రాధాన్యం ఇస్తున్నారు. అందువల్లే వెండి ధర విపరీతంగా పెరుగుతుంది. వచ్చే మూడు సంవత్సరాలలో బంగారానికి డిమాండ్ తగ్గిపోతుందని.. ఇదే సమయంలో వెండికి గిరాకీ పెరుగుతుందని నిపుణులు పేర్కొంటున్నారు.. "ఒకప్పుడు వెండికి అంతగా గిరాకీ ఉండేది కాదు. పారిశ్రామిక అవసరాలు పెరిగిపోయాయి. సౌర విద్యుత్ ఫలకాల తయారీలో వెండి వినియోగం ఎక్కువైంది. అందువల్లే ఈ లోహానికి డిమాండ్ పెరిగింది. భవిష్యత్తు కాలంలో ధర మరింత ఎక్కువయ్యే అవకాశం ఉందని" నిపుణులు పేర్కొంటున్నారు.

'అమెరికా' ఒత్తిళ్లకు తలొగ్గామని మీరే అన్నారు కదా?

నవీ ముంబై: 2008 ముంబైలో జరిగిన విధ్వంసకర ఉగ్రదాడి తర్వాత పాకిస్తాన్‌పై యుద్ధానికి దిగాలనే ఆలోచన ఉన్నప్పటికీ, అమెరికా ఒత్తిడి వల్ల దాన్ని విరమించుకున్నామని కాంగ్రెస్ సీనియర్ నేత పి చిదంబరం ఇటీవల చేసిన వ్యాఖ్యలపై ప్రధాని నరేంద్ర మోదీ వ్యంగ్యాస్త్రాలు సంధించారు. అంతర్జాతీయ ఒత్తిళ్లకు తలొగ్గి పాకిస్తాన్‌పై యుద్ధాన్ని విరమించుకున్నది మీరు కాదా? అంటూ చిదంబరం చేసిన వ్యాఖ్యలను ఉద్దేశించి పరోక్షంగా విమర్శలు గుప్పించారు మోదీ. నవీ ముంబైలో అంతర్జాతీయ విమానాశ్రయం ప్రారంభోత్సవానికి బుదవారం హాజరైన ప్రధాని మోదీ.. కాంగ్రెస్‌పై మండిపడ్డారు. ఇక్కడ ఎవరి పేరు ప్రస్తావన తేకుండానే కాంగ్రెస్ తీరును తూర్పారబట్టారు. ' 2008లో దేశ వాణిజ్య రాజధాని ముంబైపై ఉగ్రవాదులు భీకర దాడికి దిగితే కాంగ్రెస్ ఏం చేసింది?. వారి బలహీనతను నిరూపించుకుంది. టెర్రరిజం ముందు మోకరిల్లింది' ఇదే విషయాన్ని ఓ సీనియర్ కాంగ్రెస్ నాయకుడే చెప్పారు' అంటూ విమర్శలు గుప్పించారు, '26/11 అనేది దేశంపై జరిగిన అత్యంత జుగుప్సాకరమైన ఉగ్రదాడి. ఈ దాడి ప్రతీ ఒక్కరికీ తెలుసు. అయినా ఆ దాడికి పాల్పడిన వారిపై ప్రతీకారం తీర్చుకోలేదు. ఆ సమయంలో హోంమంత్రిగా ఉన్న ఓ కాంగ్రెస్ సీనియర్ నాయకుడు ఈ విషయాన్ని చెప్పారు. మన దేశానికి మరొక దేశం యుద్ధం వద్దని హితబోధ చేయడంతో పాక్‌తో యుద్ధానికి బలగాల్ని పంపలేదంట. ఇది కదా వేరే దేశ ఒత్తిడికి లొంగడమంటే?' అని మోదీ ప్రశ్నల వర్షం కురిపించారు. కాగా, పార్లమెంట్ వర్షాకాల సమావేశాల్లో భాగంగా ఈ ఏడాది జూలై నెలలో చిదంబరం మాట్లాడుతూ.. 2008లో అంతటి ఉగ్రదాడి జరిగిన దానికి కారణమైన పాకిస్తాన్‌తో యుద్ధాన్ని ఎందుకు వద్దనుకున్నారో చెప్పారు. తాను హోంమంత్రిగా ఉన్న ఆ సమయంలో అమెరికా ఒత్తిడి కారణంగానే దేశంలో అంతటి విధ్వంసాన్ని ఉగ్రవాదులు సృష్టించినా పాక్‌పై యుద్ధాన్ని వద్దనుకున్నామన్నారు ఓ కాంగ్రెస్ నేత. ఇది ఇప్పుడు బీజేపీకి ఆయుధంగా మారింది. చిదంబరం చేసిన వ్యాఖ్యలను సమయం వచ్చినప్పుడల్లా బీజేపీ ఎండగడుతూనే ఉంది. అప్పటి కాంగ్రెస్ ప్రభుత్వం.. పాకిస్తాన్‌కు అనుకూలంగా వ్యవహరించదనేది చిదంబరం వ్యాఖ్యలతో నిరూపితమైందని బీజేపీ విమర్శలు గుప్పిస్తోంది. తాజాగా ప్రధాని నరేంద్ర మోదీ సైతం.. మూడు నెలల క్రితం చిదంబరం వ్యాఖ్యలను లేవనెత్తుతూ కాంగ్రెస్ వైఖరిపై ధ్వజమెత్తారు.

ల'అమెరికా' ఒత్తిళ్లకు తలొగ్గామని మీరే అన్నారు కదా?

2008 ముంబైలో జరిగిన విధ్వంసకర ఉగ్రదాడి తర్వాత పాకిస్తాన్‌పై యుద్ధానికి దిగాలనే ఆలోచన ఉన్నప్పటికీ, అమెరికా ఒత్తిడి వల్ల దాన్ని విరమించుకున్నామని కాంగ్రెస్ సీనియర్ నేత పి చిదంబరం ఇటీవల చేసిన వ్యాఖ్యలపై ప్రధాని నరేంద్ర మోదీ వ్యంగ్యాస్త్రాలు సంధించారు. అంతర్జాతీయ ఒత్తిళ్లకు తలొగ్గి పాకిస్తాన్‌పై యుద్ధాన్ని విరమించుకున్నది మీరు కాదా? అంటూ చిదంబరం చేసిన వ్యాఖ్యలను ఉద్దేశించి పరోక్షంగా విమర్శలు గుప్పించారు మోదీ. నవీ ముంబైలో అంతర్జాతీయ విమానాశ్రయం ప్రారంభోత్సవానికి బుదవారం(అక్టోబర్ 8) హాజరైన ప్రధాని మోదీ.. కాంగ్రెస్‌పై మండిపడ్డారు. ఇక్కడ ఎవరి పేరు ప్రస్తావన తేకుండానే కాంగ్రెస్ తీరును తూర్పారబట్టారు. ' 2008లో దేశ వాణిజ్య రాజధాని ముంబైపై ఉగ్రవాదులు భీకర దాడికి దిగితే కాంగ్రెస్ ఏం చేసింది?. వారి బలహీనతను నిరూపించుకుంది. టెర్రరిజం ముందు మోకరిల్లింది' ఇదే విషయాన్ని ఓ సీనియర్ కాంగ్రెస్ నాయకుడే చెప్పారు' అంటూ విమర్శలు గుప్పించారు, '26/11 అనేది దేశంపై జరిగిన అత్యంత జుగుప్సాకరమైన ఉగ్రదాడి. ఈ దాడి ప్రతీ ఒక్కరికీ తెలుసు. అయినా ఆ దాడికి పాల్పడిన వారిపై ప్రతీకారం తీర్చుకోలేదు. ఆ సమయంలో హోంమంత్రిగా ఉన్న ఓ కాంగ్రెస్ సీనియర్ నాయకుడు ఈ విషయాన్ని చెప్పారు. మన దేశానికి మరొక దేశం యుద్ధం వద్దని హితబోధ చేయడంతో పాక్‌తో యుద్ధానికి బలగాల్ని పంపలేదంట. ఇది కదా వేరే దేశ ఒత్తిడికి లొంగడమంటే?' అని మోదీ ప్రశ్నల వర్షం కురిపించారు. కాగా, పార్లమెంట్ వర్షాకాల సమావేశాల్లో భాగంగా ఈ ఏడాది జూలై నెలలో చిదంబరం మాట్లాడుతూ.. 2008లో అంతటి ఉగ్రదాడి జరిగిన దానికి కారణమైన పాకిస్తాన్‌తో యుద్ధాన్ని ఎందుకు వద్దనుకున్నారో చెప్పారు. తాను హోంమంత్రిగా ఉన్న ఆ సమయంలో అమెరికా ఒత్తిడి కారణంగానే దేశంలో అంతటి విధ్వంసాన్ని ఉగ్రవాదులు సృష్టించినా పాక్‌పై యుద్ధాన్ని వద్దనుకున్నామన్నారు ఓ కాంగ్రెస్ నేత. ఇది ఇప్పుడు బీజేపీకి ఆయుధంగా మారింది. చిదంబరం చేసిన వ్యాఖ్యలను సమయం వచ్చినప్పుడల్లా బీజేపీ ఎండగడుతూనే ఉంది. అప్పటి కాంగ్రెస్ ప్రభుత్వం.. పాకిస్తాన్‌కు అనుకూలంగా వ్యవహరించదనేది చిదంబరం వ్యాఖ్యలతో నిరూపితమైందని బీజేపీ విమర్శలు గుప్పిస్తోంది.

సోలో బతుకే సో బెటర్ కమలం దారి అదేనా

హైదరాబాద్ : తెలంగాణ బీజేపీ ఒక విషయంలో మాత్రం స్పష్టంగా ఉంది. ఏ ఎన్నిక జరిగినా ఒంటరి పోరాటానికే సిద్ధమవుతుంది. మిగిలిన పార్టీల నేతలను తమలో కలుపుకుని మరింత బలోపేతమై తెలంగాణ రాష్ట్రాన్ని సొంతం చేసుకోవాలని భావిస్తుంది. మిగిలిన రాష్ట్రాల్లో ఇతర పార్టీలతో పొత్తు పెట్టుకున్నప్పటికీ తెలంగాణలో మాత్రం అందుకు ససేమిరా అంగీకరించడం లేదు. సొంతంగా తెలంగాణలో ఎదగడమే దాని అసలు లక్ష్యంగా కనిపిస్తుంది. రాష్ట్ర నాయకులు మాత్రమే కాదు.. కేంద్ర నాయకత్వం కూడా ఈ విషయంలో ఒకే మాట.. ఒకే తీరు. తమకు ఎవరితోనూ పొత్తు అవసరం లేదన్న అభిప్రాయాన్ని కుండబద్దలు కొట్టేస్తున్నారంటే బీజేపీ లో అంత కాన్ఫిడెన్స్ ఎందుకు పెరిగిందన్న దానిపై రాజకీయంగా చర్చ జరుగుతుంది. జూబ్లీహిల్స్ ఉప ఎన్నికల్లోనూ ఒంటరి పోరు చేయాలని నిర్ణయించింది. . 2014కు ముందు ఆంధ్రప్రదేశ్, తెలంగాణలు ఉమ్మడి రాష్ట్రంగా ఉండేవి. అప్పుడు పార్టీ అధ్యక్ష పదవిలో ఎవరున్నప్పటికీ రెండు చోట్ల పెద్దగా పార్టీకి ఎదుగుదల కనిపించలేదు. కానీ రాష్ట్ర విభజన జరిగిన తర్వాత మాత్రం ఆంధ్రప్రదేశ్ లో తన బలాన్ని ఏ మాత్రం పెంచుకోలేకపోయింది. అయితే అక్కడ కూటమిని కట్టింది. తెలుగుదేశం పార్టీ, జనసేనతో కలసి అధికారంలోకి రాగలిగింది. అవసరమైన స్థానాలను పొందగలిగింది. రాష్ట్ర విభజన జరిగిన తొలి ఎన్నికలోనూ టీడీపీ, బీజేపీ కలసి పోటీ చేసి అధికారంలోకి రాగలిగాయి. 2019 ఎన్నికల్లో విడిగా పోటీ చేసి ఓటమిని చవిచూశాయి. బీజేపీకి అయితే ఒక్క శాతం ఓట్లతో సరిపెట్టుకోవాల్సి వచ్చింది. అందుకే 2024 ఎన్నికల్లో మూడు పార్టీలు కలసి సూపర్ విక్టరీని సాధించాయి. దసరా షాపింగ్ గైడ్రెడీ అయిపోండి దొరా సొంతంగా గ్రాఫ్ పెంచుకునేలా... ఇక తెలంగాణలోకి వచ్చేసరికి బీజేపీ గ్రాఫ్ సొంతంగా పెంచుకుంటూ పోతుంది. 2014 ఎన్నికల్లో కొన్ని సీట్లను గెలిచిన బీజేపీ 2018 శాసనసభ ఎన్నికల్లో మాత్రం కేవలం ఒక్క స్థానంతోనే

సరిపెట్టుకోవాల్సి వచ్చింది. అయితే 2023 ఎన్నికల్లో గతంలో ఎన్నడూ లేని విధంగా భారతీయ జనతా పార్టీ ఎనిమిది స్థానాల్లో గెలిచింది. అలాగే 2024 పార్లమెంటు ఎన్నికల్లోనూ ఎనిమిది పార్లమెంటు స్థానాల్లో విజయం సాధించి మరింత గ్రాఫ్ ను మెరుగుపర్చుకుంది. అందుకే ఏపీలో కూటమి ఉన్నప్పటికీ, తెలంగాణలో మాత్రం తెలుగుదేశం పార్టీ, జనసేనలతో పొత్తు ఉండబోదని ఆ పార్టీ నేతలు బహిరంగంగానే ప్రకటిస్తున్నారు. తెలంగాణలో ఆ రెండు పార్టీలు సీమాంధ్రకు చెందిన పార్టీలుగా గుర్తింపు పొందడంతో దూరం పెట్టారన్నది వాస్తవం. వచ్చే నెలలో జూబ్లీహిల్స్ ఉప ఎన్నిక జరగనుంది. ఈ ఎన్నికలోనూ బీజేపీ పొత్తు పెట్టుకునే అవకాశాలు లేవన్నది పార్టీ నేతల అభిప్రాయంగా ఉంది. జూబ్లీ హిల్స్ నియోజకవర్గంలో టీడీపీతో పాటు సినిమా వాళ్లు ఎక్కువగా ఉన్నప్పటికీ ఈ రెండు పార్టీలతో పొత్తుకు కమలనాథులు సిద్ధంగా లేరన్నది వాస్తవం. ఒక్కసారి పొత్తు పెట్టుకుంటే రాజకీయంగా ఆంధ్ర సెంటిమెంట్ ను ప్రత్యర్థులు పైకి ఎగదోసే అవకాశముందని భావించి పొత్తు లేదని ముందుగానే నేతలు కుండబద్దలు కొట్టేస్తు?న్నారు. కూటమి అంత వరకే ఉంటుందని, బార్డర్ దాటి ఇటు వైపు మాత్రం రాదని తెలంగాణ బీజేపీ నేతలు నమ్మకంగా చెబుతున్నారు. అసెంబ్లీ, పార్లమెంటు ఎన్నికలు ఎప్పుడు జరిగినా ఒంటరిపోరాటమేనని స్పష్టం చేస్తున్నారు.

వరంగల్‌లో రైల్వే మెగా డిపో

వరంగల్ : తెలుగు రాష్ట్రాల్లో రైల్వే మౌలిక సదుపాయాల విస్తరణకు కేంద్రం గ్రీన్ సిగ్నల్ ఇచ్చింది. ముఖ్యంగా సరకు రవాణా సామర్థ్యం పెంచేందుకు రూ.1,361 కోట్లతో అభివృద్ధి పనులు చేపట్టనున్నారు. ఇందులో రూ.908 కోట్లతో మహబూబాబాద్‌లో సౌత్ సెంట్రల్ రైల్వే చరిత్రలోనే తొలిసారిగా మెగా మెయింటెనెన్స్ డిపో ఏర్పాటు కానుంది. ఇది రైళ్ల నిర్వహణను వేగవంతం చేసి, ఉపాధి అవకాశాలను పెంచుతుంది. దక్షిణ మధ్య రైల్వే జోన్ పరిధిలోని తెలుగు రాష్ట్రాలకు సంబంధించి కీలకమైన రైల్వే మౌలిక సదుపాయాల విస్తరణకు కేంద్రం గ్రీన్ సిగ్నల్ ఇచ్చింది. ముఖ్యంగా సరకు రవాణా రైళ్ల నిర్వహణ సామర్థ్యాన్ని పెంచడం లక్ష్యంగా రూ.1,361 కోట్ల విలువైన అభివృద్ధి పనులకు సౌత్ సెంట్రల్ రైల్వే మంగళవారం ఉత్తర్వులు జారీ చేసింది. ఈ మొత్తం నిధుల్లో సింహభాగం అంటే రూ.908.15 కోట్లు తెలంగాణలోని ఉమ్మడి వరంగల్ జిల్లాలో ఉన్న మహబూబాబాద్‌లో మెగా మెయింటెనెన్స్ డిపో ఏర్పాటు కోసం కేటాయించారు. సౌత్ సెంట్రల్ రైల్వే చరిత్రలో ఈ తరహా మెగా మెయింటెనెన్స్ డిపో ఏర్పాటు కావడం ఇదే మొదటిసారి కావడం విశేషం. ఈ మెగా డిపో అందుబాటులోకి వస్తే సరకు రవాణా రైళ్లకు సంబంధించి అన్ని రకాల కీలక నిర్వహణ పనులు ఇక్కడే జరుగుతాయి. ఇందులో పీరియాడికల్ ఓవర్‌హాలింగ్, రెగ్యులర్ ఓవర్ హాలింగ్ వంటి ప్రధాన నిర్వహణ కార్యకలాపాలు, అలాగే సిక్ లైన్, ట్రైన్ ఎగ్జామినేషన్ వంటి అత్యాధునిక సదుపాయాలు కూడా అందుబాటులోకి రానున్నాయి. దీని ద్వారా సరకు రవాణా రైళ్ల మరమ్మత్తులు, తనిఖీలు మరింత వేగంగా, సమర్థవంతంగా పూర్తవుతాయి. అంబ్రెల్లా వర్క్స్ కింద మంజూరైన ఈ ప్రాజెక్టులు తెలుగు రాష్ట్రాల ఆర్థిక వ్యవస్థకు ఎంతో బలాన్నిస్తాయని నిపుణులు అంచనా వేస్తున్నారు. రైల్వే మౌలిక సదుపాయాలు విస్తరించడం వలన రైళ్ల ఆలస్యం తగ్గుతుందని.., సరకు రవాణా వేగం పెరుగుతుందని చెబుతున్నారు. ముఖ్యంగా మహబూబాబాద్ జిల్లాకు ఈ డిపో రాకతో ఈ ప్రాంతంలో ప్రత్యక్షంగా, పరోక్షంగా ఉద్యోగ, ఉపాధి అవకాశాలు మెరుగుపడటంతో పాటు, స్థానిక పారిశ్రా మికాభివృద్ధికి కూడా దోహదపడుతుందని అంటున్నారు. ఈ మెగా డిపో ద్వారా సరకు రవాణా వ్యవస్థ మరింత పటిష్టమై, కేంద్ర ప్రభుత్వ గతిశక్తి మిషన్ లక్ష్యాలను చేరుకోవడానికి సౌత్ సెంట్రల్ రైల్వేకు ఒక కీలకమైన చర్యగా పరిగణిం చవచ్చునని చెబుతున్నారు. త్వరలోనే ఈ రైల్వే మెగా డిపో నిర్మాణ పనులు ప్రారంభం కానున్నట్లు రైల్వే అధికారులు తెలిపారు.

ముందుకు సాగని కాజీపేట రైల్వే పనులు

కాజీపేట రైల్వే జంక్షన్‌లో అమృత్ భారత్ స్టేషన్ స్కీమ్ కింద చేపట్టిన సుమారు రూ.36 కోట్ల అభివృద్ధి పనులు నత్తనడకన సాగుతుండటంతో ప్రయాణికులు తీవ్ర ఇబ్బందులు పడుతున్నారు. పనులు ప్రారంభమై సంవత్సరం దాటినా.. ఒక్క రెండో తరగతి వెయిటింగ్ హాల్ మినహా మిగతా నిర్మాణాలు అసంపూర్తిగానే ఉన్నాయి. ప్లాట్‌ఫారాల ఆధునీకరణ, షెడ్ల నిర్మాణం, ఆధునిక కాలినడక వంతెన, స్టేషన్ ప్రాంగణం విస్తరణ వంటి పనులను ఈ పథకంలో భాగంగా చేపట్టారు. అయితే అధికారులు తెలిపిన వివరాల ప్రకారం.. కాజీపేటకు కేటాయించిన నిధుల్లో కొంత భాగాన్ని జనగామ, వరంగల్ రైల్వే స్టేషన్లకు పంపిణీ చేయడంతో పనుల వేగం తగ్గిందని తెలుస్తోంది. నిధుల కొరత కారణంగానే పనులు మధ్యలో ఆగిపోయాయనే ఆరోపణలు కూడా ఉన్నాయి. కాజీపేట రైల్వే స్టేషన్ నుంచి నిత్యం సుమారు 15,000 మంది ప్రయాణికులు రాకపోకలు సాగిస్తున్నారు. ముఖ్యంగా, స్టేషన్ ప్రాంగణంలో మొదలుపెట్టిన పనులు మధ్యలోనే ఆగిపోవడంతో రాకపోకలకు ఇబ్బందులు ఎదురవుతున్నాయి. ప్రధానంగా, ప్లాట్‌ఫారాలపై షెడ్లు సరిగా లేకపోవడంతో వర్షం పడితే ప్రయాణికులు తడిసిపోతున్నారు. మరుగుదొడ్లు కూడా నిర్మాణ దశలో ఉండటంతో ప్రయాణికుల కష్టాలు వర్ణనాతీతంగా మారాయి. అభివృద్ధి పనుల్లో ప్రధాన అడ్డంకులుగా కొన్ని కార్యాలయాల తరలింపు నిలిచింది. ఒకటో నంబరు ప్లాట్‌ఫారం చివర ఉన్న రైల్వే మెయిల్ సర్వీసు కార్యాలయాన్ని తొలగించి, ప్లాట్‌ఫారాన్ని విస్తరించాల్సి ఉంది. కొత్త భవనం నిర్మాణం పూర్తయినప్పటికీ.. గుత్తేదారు దాన్ని అప్పగించకపోవడంతో ఆర్ఎంఎస్ తరలింపు ప్రక్రియలో ఆలస్యం జరుగుతోంది. రైల్వే స్టేషన్ ప్రాంగణం పూర్తిగా అస్తవ్యస్తంగా, గుంతలమయమైన రోడ్డుతో వాహనాల రాకపోకలకు కష్టంగా ఉంది. ఇక్కడ ఉన్న రన్నింగ్ రూం, ఆర్‌పీఎఫ్ కార్యాలయాన్ని తొలగించాల్సి ఉంది. ఈ ఆర్‌పీఎఫ్ కార్యాలయానికి సంబంధించి కొత్త భవనాన్ని ప్లాట్‌ఫారం మీద నిర్మించాల్సి ఉంది. దీనికి మరో ఏడాది సమయం పట్టే అవకాశం ఉందని తెలుస్తోంది. మొదట స్టేషన్ లోపలి పనులను ప్లాట్‌ఫారాలు, షెడ్లు, ఫుట్ ఓవర్ బ్రిడ్జి, లిఫ్టులు/ఎస్కేలేటర్‌లు పూర్తి చేసి, ఆ తర్వాత స్టేషన్ ముందు భాగాన పనులు చేపట్టాలని రైల్వే శాఖ యోచిస్తున్నట్టు గతంలో వార్తలు వచ్చాయి. కానీ, ఈ పనుల ఆలస్యం మాత్రం ప్రయాణికులకు అసౌకర్యాన్ని కలిగిస్తోంది. అధికారులు త్వరితగతిన నిధులు విడుదల చేసి.. పనుల్లో వేగం పెంచాలని ప్రయాణికులు కోరుతున్నారు

పార్టీకి ఇబ్బందిగా మారిన మంత్రుల గొడవలు

హైదరాబాద్ : కాంగ్రెస్ పార్టీకి శత్రువుల ఎవరూ ఉండరు. ప్రత్యర్థులు కూడా ఎవరూ ఏమీ చేయలేరు. కానీ కాంగ్రెస్ ఓటమికి మాత్రం కారణం ఆ పార్టీనేతలేనని చెప్పాలి. జనం ఓట్లేసి గెలిపించి అధికారాన్ని అప్పగించినా దానిని నిలుపుకోవడం చేతకాని ఏకైక పార్టీ ఒక్క కాంగ్రెస్ పార్టీయేనని చెప్పడంలో ఏ మాత్రం సందేహం లేదు. ఎవరు వారు తోపులు. తమవల్లనే కాంగ్రెస్ అధికారంలోకి వచ్చిందన్న ఫీలింగ్ బలంగా నేతల్లో ఉంటుంది. అందుకే వారు ఏమాట్లాడుతున్నారో.. ఎవరికీ అర్థం కాదు. గతంలో మాదిరి కాదు. ఇప్పుడు సోషల్ మీడియాలో ఎప్పటికప్పుడు ప్రజల వద్దకు చేరుతున్నాయి. భయం లేదు.. భక్తి లేదు.. అందుకే కాంగ్రెస్ పార్టీకి ఆ పార్టీ నేతలే శత్రువులు అని చెప్పడానికి సందేహం లేదు. ఒక్కోసారి వారు చేసే వ్యాఖ్యలు పార్టీ పతనానికి కూడా దారి తీస్తాయి. తాజాగా మంత్రి పొన్నం ప్రభాకర్ చేసిన వ్యాఖ్యలువైరల్ గా మారాయి. మరో మంత్రి అడ్లూరి లక్ష్మణ్ ఆలస్యంగా సభకు రావడంతో పొన్నం ప్రభాకర్ చేసిన వ్యాఖ్యలు మీడియా మైకులు క్యాచ్ చేశాయి. అంతటి పరుష పదజాలాన్ని నిజంగా పొన్నం ప్రభాకర్ గతంలో ఎన్నడూ ఉపయోగించలేదు. స్టూడెంట్ యూనియన్ నుంచి వచ్చిన నేత కావడంతో ఆచి తూచి వ్యవహరించే నేతగా పార్టీలో గుర్తింపు పొందిన పొన్నం ప్రభాకర్ అడ్లూరి లక్ష్మణ్ గురించి చేసిన వ్యాఖ్యలు ఒక సామాజికవర్గం వారిని కించపర్చే విధంగా మారాయి. కానీ తాను అడ్లూరి లక్ష్మణ్ గురించి మాట్లాడలేదని పొన్నం ప్రభాకర్ ఇప్పటికీ సమర్థించుకుంటున్నారు. అప్పటికే జరగాల్సిన నష్టం జరిగిపోయింది. పొన్నం ప్రభాకర్, అడ్లూరి లక్ష్మణ్ లది ఒకే జిల్లా. ఇద్దరూ కరీంనగర్ జిల్లాకు చెందిన నేతలు కావడంతో ఏదైనా పాత పగలు ఉన్నాయేమోనని కార్యకర్తలు కూడా భావిస్తున్నారు. కానీ అడ్లూరి లక్ష్మణ్ మాత్రం తాను మాదిగ సామాజికవర్గానికి చెందిన వాడిని కాబట్టి, మంత్రి పదవి వచ్చిందని పొన్నం ఇటువంటి వ్యాఖ్యలు చేశారంటున్నారు. ఆయన తనకు తాను తప్పు తెలుసుకుని క్షమాపణ చెప్పాలంటున్నారు. మరొకవైపు జూబ్లీహిల్స్ ఉప ఎన్నికతో పాటు స్థానిక సంస్థల ఎన్నికలు జరగనున్న నేపథ్యంలో ఇద్దరి మంత్రుల మధ్య మొదలయిన రచ్చ పార్టీకి ఇబ్బందికరంగా మారింది. రేపు ఇద్దరినీ కూర్చోబెట్టి మాట్లాడతామని పీసీసీ చీఫ్ మహేష్ కుమార్ గౌడ్ చెప్పారు.

అడ్లూరి లక్ష్మణ్‌కు పొన్నం ప్రభాకర్ క్షమాపణ

-మొదటిపేజీ తరువాయి

సూచన మేరకు 42 శాతం రిజర్వేషన్ల కోసం మా పోరాటం జరుగుతుంది. మేమంతా ఐక్యంగా భవిష్యత్ లో కాంగ్రెస్ పార్టీ సామాజిక న్యాయం కోసం పని చేస్తాం. అడ్లూరి లక్ష్మణ్ కి వ్యక్తిగతంగా క్షమాపణలు చెప్తున్న.. కరీంనగర్ లో మాదిగ సామాజిక వర్గం మేమంతా కలిసి పెరిగాం. ఆ అపోహ ఉండవద్దని విజ్ఞప్తి చేస్తున్న' అని పొన్నం ప్రభాకర్ అన్నారు. ఈ భేటీలో మంత్రి వాకిటి శ్రీహరి,ఎమ్మెల్యేలు మక్కన్ సింగ్ రాజ్ ఠాకూర్, కవ్వంపల్లి సత్యనారాయణ, శివసేన రెడ్డి ,సంపత్ కుమార్, అనిల్ ,వినయ్ కుమార్ పాల్గొన్నారు. టీపీసీసీ చీఫ్ మహేష్ కుమార్ గౌడ్ ఇద్దరు మంత్రులను సమన్వయ పరిచారు. మంత్రుల మధ్య ఏర్పడ్డ అభిప్రాయ బేధాలను సరిదిద్దడంతో వివాదం సద్దుమణిగింది. తాను మంత్రి అడ్లూరి లక్ష్మణ్ ను ఉద్దేశించి అనుచిత వ్యాఖ్యలు చేయలేదని, అయితే తన మాటలకు నోచ్చుకున్నారని పొన్నం ప్రభాకర్ పేర్కొన్నారు. ఉదయం పొన్నం ప్రభాకర్ ఓ ప్రకటన చేశారు. 'మంత్రి అడ్లూరి లక్ష్మణ్ కుమార్ నాకు సోదరులవంటివారు. కాంగ్రెస్ లో మాకు 30 సంవత్సరాలుగా ఉన్న స్నేహబంధం రాజకీయాలకు మించినది. మా ఇద్దరి మధ్య ఉన్న అనుబంధం, పరస్పర గౌరవం ఎప్పుడూ అలాగే ఉంటాయి. నేను అడ్లూరి లక్ష్మణ్ పై ఎటువంటి వ్యక్తిగత వ్యాఖ్యలు చేయలేదు. అట్టడుగు స్థాయి నుంచి వచ్చిన వ్యక్తిగా, బీసీ వర్గానికి చెందిన నేతనైన నాకు ఎవరిపైనా అలాంటి అభిప్రాయం ఉండదు. రాజకీయ దురుద్దేశంతో కొంతమంది నా వ్యాఖ్యలను వక్రీకరించి, వాస్తవానికి భిన్నంగా ప్రచారం చేసి చూపారు. దాంతో ఏర్పడిన అపార్థాల వల్ల అన్నలాంటి వ్యక్తి అడ్లూరి లక్ష్మణ్ కుమార్ మనసు నొచ్చుకుందని తెలిసి తీవ్రంగా విచారిస్తున్నాను. అడ్లూరి లక్ష్మణ్ కుమార్ మనసు నొచ్చుకొని ఉంటే అందుకు చింతిస్తున్నాను. కాంగ్రెస్ పార్టీ సిద్ధాంతాలను బలోపేతం చేయడంలో, రాహుల్ గాంధీ నాయకత్వంలో సామాజిక న్యాయం సాధనలో మేము ఇద్దరం కలిసికట్టుగా కృషి చేస్తామని' పొన్నం ప్రభాకర్ అన్నారు.

పోటీ చేసే అభ్యర్థులకు ఈసీ గైడ్ లైన్స్

-మొదటిపేజీ తరువాయి

అభ్యర్థుల ఎన్నికల ఖర్చులను రాష్ట్ర ఎన్నికల సంఘం నిర్ధారించింది. జడ్పీటీసీ అభ్యర్థి గరిష్టంగా రూ.4 లక్షలు, ఎంపీటీసీ అభ్యర్థి గరిష్టంగా రూ.1.5 లక్షలు ఖర్చు చేయవచ్చు. ఇక 5 వేల కంటే ఎక్కువ జనాభా ఉన్న గ్రామ పంచాయతీలో సర్పంచ్ అభ్యర్థి రూ.2.5 లక్షల వరకు, 5 వేల కంటే తక్కువ జనాభా ఉంటే రూ.1.5 లక్షల వరకే ఖర్చు చేయాలని ఈసీ పేర్కొంది. అలాగే 5000 కంటే జనాభా ఎక్కువ ఉన్న పంచాయతీలో వార్డు సభ్యుడు రూ.50 వేలు, 5 వేల కంటే తక్కువ జనాభా ఉంటే గరిష్టంగా రూ.30 వేలు ఖర్చు చేయవచ్చు. అభ్యర్థులు తప్పనిసరిగా తమ బ్యాంక్ ఖాతా వివరాలను సమర్పించాలి. దాంతో పాటు ఎన్నికల ఖర్చుల వివరాలు ఇవ్వాలి. అభ్యర్థులు నామినేషన్ పత్రాలతో పాటు తమ అర్హతలు, క్రిమినల్ చరిత్ర, ఆస్తులతో పాటు అప్పులు, చదువు వివరాలపై సెల్ఫ్ డిక్లరేషన్ అఫిడవిట్ దాఖలు చేయాలి. ఒక్క వివరాలు లేకపోయినా నామినేషన్ రిజెక్ట్ అవుతుంద. అఫిడవిట్‌లో తప్పుడు సమాచారం ఇస్తే చట్టపరంగా చర్యలు తీసుకుంటారు.

అభ్యర్థులు ఎంత డిపాజిట్ చేయాలి..

స్థానిక సంస్థల ఎన్నికల్లో పోటీ చేసే అభ్యర్థులు పోటీచేసే కేటగిరీని బట్టి డిపాజిట్ చేయాలి. జడ్పీటీసీ అభ్యర్థి (జనరల్?) అయితే రూ.5 వేలు.. ఎస్సీ, ఎస్టీ, బీసీ, మహిళలు అయితే రూ. 2,500 డిపాజిట్ చేయాలి. ఎంపీటీసీ అభ్యర్థులు రూ.2,500 (జనరల్).. ఎస్సీ, ఎస్టీ, బీసీ అభ్యర్థులు రూ.1,250.. సర్పంచ్ ?అభ్యర్థి జనరల్ అయితే రూ.2 వేలు, ఎస్సీ, ఎస్టీ, బీసీ అభ్యర్థులు రూ.1000.. వార్డు సభ్యుడు జనరల్ అయితే రూ.500.. ఎస్సీ, ఎస్టీ, బీసీలు యితే రూ.250 డపాజిట్ చేయాలి. అభ్యర్థులు పంచాయతీల పన్ను బకాయిలతో పాటు కరెంట్? బిల్లులు చెల్లించి రసీదులు తీసుకోవాలి. ముఖ్యంగా అభ్యర్థులు క్యాస్ట్ సర్టిఫికెట్స్ తీసుకుని ఉండాలి.

ఎన్నికల షెడ్యూల్ ప్రకారమే నామినేషన్ ప్రక్రియ

హైదరాబాద్: తెలంగాణలో బీసీ రిజర్వేషన్ల అంశంపై హైకోర్టులో రాష్ట్ర ప్రభుత్వం తరఫు న్యాయవాదులు బలమైన వాదనలు వినిపించారని టీపీసీసీ అధ్యక్షుడు మహేశ్ కుమార్ గౌడ్ తెలిపారు. బీసీ రిజర్వేషన్లపై హైకోర్టులో విచారణ రేపటికి వాయిదా పడిన అనంతరం ఆయన మీడియాతో మాట్లాడారు. ఎన్నికల షెడ్యూల్ ప్రకారమే నామినేషన్ ప్రక్రియ కొనసాగుతుందన్నారు. గురువారం ఉదయం నుంచి జడ్పీటీసీ, ఎంపీటీసీ నామినేషన్ల స్వీకరణ ఉంటుందన్నారు. బీసీ రిజర్వేషన్ల కేసు కచ్చితంగా గెలుస్తామని విశ్వాసం వ్యక్తం చేశారు. దాదాపు 90 ఏళ్ల తర్వాత రాష్ట్రంలో కుల సర్వే జరిగిందని, బీసీల నోటి ముద్దను భాజపా లాగే ప్రయత్నం చేస్తోందని ఆరోపించారు. బీసీల బిల్లుకు అసెంబ్లీలో అన్ని పార్టీలు మద్దతు ఇచ్చాయని గుర్తుచేశారు. బీసీ రిజర్వేషన్లపై కాంగ్రెస్ ప్రభుత్వం చిత్తశుద్ధితో ఉందని పేర్కొన్నారు. స్థానిక సంస్థల ఎన్నికల్లో 90 శాతం స్థానాలు గెలుచుకుంటామని ధీమా వ్యక్తం చేశారు.

స్థానిక సంస్థల ఎన్నికలకు లైన్ క్లియర్..

-మొదటిపేజీ తరువాయి

తామంతా సిద్ధంగా ఉన్నామని అన్ని జిల్లాల కలెక్టర్లు ఈసీకి తెలిపారు. నానినేషన్ల సందర్భంగా శాంతిభద్రతలకు ఎలాంటి విఘాతం కలగకుండా చూసుకోవాలని ఈసీ ఆదేశించారు.

రెండు దశల్లో ఎంపీటీసీ, జడ్పీటీసీ..

కాగా, 5 దశల్లో 31 జిల్లాల్లోని 565 మండలాల్లో స్థానిక సంస్థల ఎన్నికలు నిర్వహించాలని ఈసీ షెడ్యూల్ ప్రకటించిన సంగతి తెలిసిందే. గురువారం (అక్టోబర్ 9) నాడు ఎంపీటీసీ, జడ్పీటీసీ ఎన్నికలకు తొలి నోటిఫికేషన్ విడుదల చేస్తారు. అనంతరం ఉదయం 10:30 గంటల నుంచి ఎంపీటీసీ, జడ్పీటీసీ ఎన్నికలకు నామినేషన్ల స్వీకరణ ప్రక్రియ ప్రారంభిస్తారు. అలాగే అక్టోబర్ 13 నుంచి ఎంపీటీసీ, జడ్పీటీసీ ఎన్నికలకు రెండో విడత నామినేషన్ల ప్రక్రియ మ్నొదలుపెడతారు. అక్టోబర్ 23న ఎంపీటీసీ, జడ్పీటీసీ తొలి విడత పోలింగ్.. అక్టోబర్ 27న రెండో విడత పోలింగ్ ఉంటుంది. నవంబర్ 11న ఓట్ల లెక్కింపు ఉంటుంది.

మూడు దశల్లో గ్రామ పంచాయతీ..

అలాగే మూడు విడతల్లో గ్రామపంచాయతీ ఎన్నికలు నిర్వహించేందుకు ఈసీ నిర్ణయించింది. అక్టోబర్ 17న సర్పంచ్ ఎన్నికలకు తొలి విడత నోటిఫికేషన్ జారీ చేస్తుంది ఎన్నికల కమిషన్. అక్టోబర్ 17 నుంచి 19 వరకు నామినేషన్లు స్వీకరిస్తారు. అక్టోబర్ 31న తొలి విడత పోలింగ్, ఫలితాలు ఉంటాయి. ఇక, అక్టోబర్ 21న రెండో విడత నోటిఫికేషన్ విడుదల చేస్తారు. రెండో విడతలో అక్టోబర్ 21న నుంచి 23 వరకు నామినేషన్ల స్వీకరణ.. నవంబర్ 4న రెండో విడత పోలింగ్ నిర్వహించి అదే రోజున ఫలితాలు విడుదల చేస్తారు. మూడో విడత సర్పంచ్ ఎన్నికలకు అక్టోబర్ 25న నోటిఫికేషన్ ఇచ్చి.. అక్టోబర్ 25 నుంచి 27 వరకు నామినేషన్లు స్వీకరిస్తారు. మూడో విడత సర్పంచ్ ఎన్నికలకు నవంబర్ 8న పోలింగ్ నిర్వహించి ఫలితాలు వెల్లడిస్తారు. అయితే, తెలంగాణ హైకోర్టు స్టే కారణంగా 14 ఎంపీటీసీ, 27 గ్రామ పంచాయతీలు, 246 వార్డులకు ఎన్నికలు వాయిదా పడ్డాయి.

పొన్నం వ్యాఖ్యలు హాస్యాస్పదం

దొంగలు దొంగలు అంటే భుజాలు తడుముకున్నట్టుంది.

బిజెపి జిల్లా అధికార ప్రతినిధి మర్రిపెల్లి సత్యమ్..

జగిత్యాల : మంత్రి అడ్లూరి లక్ష్మణ్ కుమార్ ను ఉద్దేశించి దున్నపోతు అంటూ సంబోధించిన మరో మంత్రి పొన్నం ప్రభాకర్ చేసిన వ్యాఖ్యలను వక్రీకరిస్తున్నారని ఇది బీజేపీ బిఆర్ఎస్ కుట్ర ఆరోపించడం హాస్యాస్పదంగా ఉన్నాయని దొంగలు దొంగలు అంటే భుజాలు తడుముకున్నట్టుందని బిజెపి జిల్లా అధికార ప్రతినిధి మర్రిపెల్లి విమర్శించారు. బుధవారం మండల కేంద్రంలో ఏర్పాటు చేసిన విలేకరుల సమావేశంలో మర్రిపెల్లి సత్యం మాట్లాడుతూ అణగారిన వర్గాలను దళితులను తాడిత పీడిత ప్రజలను అవమానపరిచే విధంగా మాట్లాడడం కాంగ్రెస్ బిఆర్ఎస్ పార్టీలకు మాత్రమే చెల్లుతుందని అన్నారు.గత బిఆర్ఎస్ ప్రభుత్వంలో అప్పటి ముఖ్యమంత్రి కేసీఆర్ అప్పటి ఎస్సీ, ఎస్టీ, మైనారిటీ శాఖ మంత్రి కొప్పుల ఈశ్వర్ ను వేదికపై మంత్రి అని చూడకుండ అసహ్యంతో చేయి పట్టి పక్కకు నెట్టితే ఈనాడు కాంగ్రెస్ ప్రభుత్వంలో ఒక బీసీ మంత్రి ఎస్సీ మంత్రి అయిన అడ్లూరి లక్ష్మణ్ కుమార్ ను దున్నపోతు అని వేదికపై సంబోధించడం చూస్తే కాంగ్రెస్, బిఆరెస్ పార్టీలకు దళితులపై బడుగు బలహీన వర్గాలపై చూపుతున్న సవతిప్రేమ అర్థమవుతుందని

అన్నారు.గతంలో బిఆర్ఎస్ ప్రభుత్వంలో వరంగల్ జిల్లాకు చెందిన అగ్రవర్ణాల మంత్రి దళితులకు చదువు రాదని ఉన్నతమైన ఉద్యోగాలు చేస్తున్న దళితులవల్లే తెలంగాణ వెనుకబడి పోతుందని దళిత ఉద్యోగులను అవహేళన చేసి మాట్లాడితే ప్రస్తుత ముఖ్యమంత్రి రేవంత్ రెడ్డి తెలంగాణ రెడ్డి కుల బాందవుల ఆత్మీయ సమ్మేళనంలో పాల్గొని బీసీలకు దళితులకు పాలించడం చేతకాదని రెడ్డిలు,రావులు మాత్రమే పాలించడానికి అర్హులు అని బీసీలపై,దళితులపై ఉన్న అక్కసును వెళ్లగక్కారని ఇది కాంగ్రెస్ బిఆర్ఎస్ పార్టీల వైఖరికి నిదర్శనం అని గుర్తుచేశారు.బీసీ మంత్రి హోదాలో ఎస్సీ మంత్రి సమక్షంలో మరో ఎస్సీ మంత్రిని అవమాన పరచిన పొన్నం ప్రభాకర్ వెంటనే క్షమాపణ చెప్పాలని డిమాండ్ చేశారు. వివిధ రాజకీయ పార్టీలలో పనిచేసే రాజకీయ నాయకులు నైతిక విలువలకు కట్టుబడి సద్విమర్శలు చేసుకోవాలి తప్ప తేనెలొలుకు తెలుగు భాష తెలుగుజాతి సిగ్గుపడేలా మాట్లాడకూడదని సూచించారు.ఈ సమావేశంలో బీజేపీ మండల అధ్యక్షుడు పల్లె మోహన్ రెడ్డి, ప్రధాన కార్యదర్శి తోడేటి గట్టయ్య, ఉపాధ్యక్షుడు వరద రాము, కార్యదర్శి కడారి జనార్దన్, కాకల్ల సతీష్, దళిత మోర్చా మండల అధ్యక్షుడు తడగొండ శ్రీనివాస్ తదితరులు పాల్గొన్నారు..

బుధవారం బోధనకు ప్రాధాన్యత ఇవ్వాలి

జిల్లా కలెక్టర్ పమేలా సత్పతి

కరీంనగర్ : ప్రభుత్వ పాఠశాలల్లో బుధవారం బోధన కార్యక్రమానికి ప్రాధాన్యత ఇస్తూ విద్యార్థులకు కఠినమైన అంశాలు, పాఠాలు నేర్పించాలని జిల్లా కలెక్టర్ పమేలా సత్పతి అన్నారు. కరీంనగర్ రూరల్ మండలం నగునూర్ జిల్లా పరిషత్ ఉన్నత పాఠశాల, మండల పరిషత్ ప్రాథమిక పాఠశాలను కలెక్టర్ బుధవారం సందర్శించారు. జడ్పీహెచ్ఎస్ లో, బుధవారం బోధన లో భాగంగా పదవ తరగతి విద్యార్థులు నేర్చుకుంటున్న అంశాలను పరిశీలించారు. ఆంగ్ల పాఠం నేర్చుకుంటుండగా ప్రతి విద్యార్థితో ఆంగ్ల పాఠాన్ని చదివించారు. పాఠాలు చదవడంలో మెళకువలు నేర్పారు. అన్ని పాఠశాలల్లోని అన్ని తరగతుల్లో బుధవారం బోధన పకడ్బందీగా అమలు చేయాలని విద్యాధికారులను ఆదేశించారు. ఈ కార్యక్రమం ద్వారా విద్యార్థులు కఠినమైన సబ్జెక్టులను నేర్చుకునే అవకాశం ఉంటుందని అన్నారు. ముఖ్యంగా ఇంగ్లీష్ సమర్థవంతంగా నేర్చుకోవడానికి చక్కటి వేదిక అని తెలిపారు. విద్యార్థులు కష్టతరమైన పాఠం పట్ల బుధవారం బోధనలో దృష్టి పెట్టాలని, శ్రద్ధ, అంకితభావంతో నేర్చుకోవాలని సూచించారు. అనంతరం పాఠశాలల్లోని తరగతి గదులు, వంటగది, విటమిన్ గార్డెన్ పరిశీలించారు. ప్రాథమిక పాఠశాలలో మధ్యాహ్న భోజనం నాణ్యతను పరిశీలించారు. భోజనం చేస్తున్న చిన్నారులతో మాట్లాడి భోజనం ఎలా ఉందని అడిగి తెలుసుకున్నారు. అంగన్వాడీ కేంద్రం సందర్శన: నగునూరు అంగన్వాడి కేంద్రాన్ని జిల్లా కలెక్టర్ పమేలా సత్పతి సందర్శించారు. అంగన్వాడీలో

భోజనం చేస్తున్న చిన్నారులతో ముచ్చటించారు. పిల్లల హాజరు, నమోదు, గర్భిణీ, బాలింతల సంఖ్య వంటి వివరాలు అంగన్వాడి టీచర్ ను అడిగి తెలుసుకున్నారు. చిన్నారులకు వడ్డించిన భోజనాన్ని పరిశీలించారు. అంగన్వాడి పిల్లల హాజరు పెంచాలని ఆదేశించారు.పల్లె దవాఖాన సందర్శన: నగునూర్ పల్లె దవాఖాన,ను జిల్లా కలెక్టర్ పమేలా సత్పతి సందర్శించారు. ఆయుష్మాన్ భారత్ రిజిస్ట్రేషన్లు, వైద్య పరీక్షల రిజిస్టర్ ను పరిశీలించారు. ఆరోగ్య మహిళ ఉచిత వైద్య సేవల పట్ల గ్రామస్తులందరికీ అవగాహన కల్పించి, నూరు శాతం మందికి ఆరోగ్య మహిళ పరీక్షలు చేయించాలని వైద్య సిబ్బందిని ఆదేశించారు. , తహసిల్దార్ రాజేష్, ఎంఈఓ రవీందర్ ఉన్నారు.

నల్గొండలో సై అంటున్న పార్టీలు

నల్గొండ : ఎప్పుడు వస్తాయని వేచి చుసిన స్థానిక సంస్థల ఎన్నికలు రానే వచ్చాయి. రిజర్వేషన్లను అధికారులు ఖరారు చేశారు. ఎన్నికల సంఘం నోటిఫికేషన్ విడుదల చేశారు. గ్రామాల్లో , పట్టణాల్లో ఎన్నికల సందడి మొదలైంది. గురువారం హైకోర్టు ఏం తీర్పు ఇవ్వబోతుందోందన్న ఆందోళన రాజకీయ నాయకుల్లో, ఆశావహుల్లో మొదలైంది. కొంతమందికి రిజర్వేషన్లు అనుకూలిస్తే మరి కొంతమందికి ఆశలుఅడియాశలయ్యాయి.దింతో రాజకీయ రణరంగం మొదలైంది. అధికార ప్రతిపక్ష పార్టీలకు దరఖాస్తుల విలువ మొదలైంది. ఒక ఎంపీటీసీ, జడ్పిటిసి పదవికి సుమారు పదిమంది ఆశావహులు దరఖాస్తులు చేసుకుంటున్నారు.అధికార ప్రతిపక్ష పార్టీలలో టికెట్ ఎవరికీ వస్తుందోఅని ఆందోళన వ్యక్తమవుతున్నాయి. ఎవరికివారు ప్రయత్నాలు, పైరవి లు మొదలుపెట్టారు. విడి,విడిగా గ్రామాలలో గుంపులు గుంపులుగా సమావేశాలు నిర్వహిస్తున్నారు.కులాల వారిగా మతాల వారీగా పార్టీల వారీగా సమావేశాలు ఏర్పాటు చేసుకోవడం మొదలయ్యాయి. నేను పోటీలో ఉన్నానని సంకేతాలు ప్రజల్లోకి తీసుకు వెళుతున్నారు.ఆశాహహులుఖర్చు చేయడం మొదలుపెట్టారు.నేనున్నానంటే నేనున్నానంటూ పోటీ పడుతూ చాప కింద నీరులగా ఇంటింటికి ప్రచారం మొదలుపెట్టారు.. దరఖాస్తులతో అధికార ప్రతిపక్ష పార్టీలకు ఒక తలనొప్పి లాగా మారింది. ఒకరికి టికెట్ ఇస్తే మిగతావారని ఎలా బుజ్జగించాలో తెలియని పరిస్థితి.బుజ్జగింపులకు ఒప్పుకుంటారా లేక వ్యతిరేకంగా పనిచేస్తారా తెలియని ఆందోళన మొదలైంది.కొంతమంది టికెట్ దక్కపోతే ఇండిపెండెంట్ గా అయినా పోటీ చేయడానికి సిద్ధంగా ఉన్నామని సంకేతాలు ఇస్తున్నారు. ఏది ఏమైనా ఈ స్థానిక సంస్థల్లో ఏం జరగబోతుందో అని వేచి చూడాల్సిన పరిస్థితి ఉంది. స్థానిక సంస్థల ఎన్ని కల కోసం సర్పంచి, ఎంపీటీసీ స్థానాల రిజర్వేషన్లు ఖరారయ్యాయి. నకిరేకల్ అసెంబ్లీ నియోజకవర్గంలోని ఆరు మండలాల్లో ఎంపీపీ, జడ్పీటీసీ స్థానాలు 12, సర్పంచి, ఎంపీటీసీ స్థానాలు 201 ఉన్నాయి. వీటిలో మొత్తం మహిళలకు 78 స్థానాలను రిజర్వు చేశారు. ఎంపీపీ, జడ్పీటీసీ స్థానాల్లో ఐదు, సర్పంచి, ఎంపీటీసీ స్థానాల్లో 73 మహిళలకు దక్కాయి.

మండలాల వారీగా ఎంపీటీసీ స్థానాలు..

నకిరేకల్ మండలం 9స్థానాల్లో 4స్థానాలను మహిళలకు రిజర్వ్ కేటాయించారు. ఎస్సీ- 2, బీసీ- 4, జనరల్- 3 స్థానాలు ఉన్నాయి.

కేతపల్లి మండలం 11 స్థానాల్లో04స్థానాలను మహిళలకు రిజర్వ్ కేటాయించారు ఎస్సీ- 3, బీసీ- 5, జనరల్- 3 స్థానాలు ఉన్నాయి.

కట్టంగూర్ మండలం 13 స్థానాల్లో 6స్థానాలను మహిళలకు రిజర్వ్ కేటాయించారు. ఎస్సీ- 3, బిసి- 6, జనరల్- 4 స్థానాలు ఉన్నాయి.

నార్కట్‌పల్లి మండలం 15 స్థానాల్లో07స్థానాలనుమహిళలకు రిజర్వ్ కేటాయించారు ఎస్సీ- 03,బీసీ-06, జనరల్- 06 స్థానాలు ఉన్నాయి.

చిట్యాల మండలం 12 స్థానాలకు 5స్థానాలను మహిళలకురిజర్వ్ కేటాయించారు.ఎస్సి- 3, బిసి- 6, జనరల్ -6 స్థానాలు ఉన్నాయి.

రామన్నపేట మండలం 15 స్థానాలకు 3 మహిళా స్థానాలను రిజర్వ్ కేటాయించారు. ఎస్సీ- 3, బీసీ-6, జనరల్ -6 స్థానాలు ఉన్నాయి

సర్పంచి స్థానాల రిజర్వేషన్లు.

నకిరేకల్ మండలం 17స్థానాల్లో 8స్థానాలను మహిళలకు రిజర్వ్ కేటాయించారు. ఎస్సీ- 4, బీసీ- 3, జనరల్- 10 స్థానాలు ఉన్నాయి.

కేతపల్లి మండలం 16 స్థానాల్లో 7స్థానాలను మహిళలకు రిజర్వ్ కేటాయించారు ఎస్సీ- 4, బీసీ- 7 ,జనరల్- 5, స్థానాలు ఉన్నాయి.

కట్టంగూర్ మండలం 22 స్థానాల్లో 10 స్థానాలను మహిళలకు రిజర్వ్ కేటాయించారు. ఎస్సీ-05, బిసి-09, జనరల్ 8 స్థానాలు ఉన్నాయి.

నార్కట్ పల్లి మండలం 29 స్థానాల్లో14స్థానాలను మహిళలకు రిజర్వ్ కేటాయించారు ఎస్సీ- 7, బీసీ-12, జనరల్- 10స్థానాలు ఉన్నాయి.

చిట్యాల మండలం 18 స్థానాలకు 08స్థానాలను మహిళలకురిజర్వ్ కేటాయించారు.ఎస్సి-03, బిసి- 08, జనరల్ -07 స్థానాలు ఉన్నాయి.

రామన్నపేట మండలం 24 స్థానాలకు08 మహిళా స్థానాలను రిజర్వ్ కేటాయించారు. ఎస్సీ-05 ,బీసీ-10, జనరల్ -09 స్థానాలు ఉన్నాయి నియోజకవర్గంలో సర్పంచి స్థానాలు 126 ఉండగా మహిళలకు 39, బీసీలకు 49, ఎస్సీలకు 28, జనరల్ కేటగిరిలో 49 స్థానాలు రిజర్వు చేశారు. ఎంపీటీసీ స్థానాలు 75 గాను 34మహిళలకు కేటాయించారు. ఎస్సీలకు 16, బీసీలకు 32, జనరల్ కేటగిరిలో 27 స్థానాలకు రిజర్వు చేశారు. రిజర్వేషన్లు మారడంతో ఇంతకాలం ఆయా పదవులపై గంపెడాశలు పెట్టుకున్న నాయకులు నిరాశకు గురయ్యారు. రిజర్వేషన్ల ద్వారా కొత్త వారికి అవకాశాలు వస్తుండటంతో వారిలో ఆశలు పెరిగాయి. ప్రజలు ఎవరికి తీర్పు ఇవ్వనున్నరో వేచి చూడాల్సిన అవసరం ఎంతైనా ఉన్నది

స్థానిక సంస్థల ఎన్నికలలో కాంగ్రెస్ పార్టీని బొంద పెట్టడం ఖాయం

మాజీ మంత్రి సింగిరెడ్డి నిరంజన్ రెడ్డి.

వనపర్తి : ఎన్నికల నగారా మోగించిన నిరంజనుడు.బాకీ కార్డుల పంపిణీకి ప్రజల అనూహ్య స్పందన.స్థానిక సంస్థల ఎన్నికల్లో కాంగ్రెస్ పార్టీనీ బొందపెట్టడం ఖాయం.వెల్లువలా తరలివచ్చిన బి.ఆర్.ఎస్ శ్రేణులు.మాజీ మంత్రి సింగిరెడ్డి.నిరంజన్ రెడ్డి ఎన్నికల నగారా మోగించి పాటగడ్డ(20వ వార్డ్)నందు అలవికాని, ఆచరణ సాధ్యం కాని,అమలు కానీ హామీలు ఇచ్చి బకాయిపడ్డ రూపాయలు ఎన్నో బాకీ కార్డు ద్వారా ఇంటింటికి పంపిణీ చేశారు. బాకీ కార్డులు అందుకున్న మహిళలు, నిరుద్యోగులు,వృద్ధులు అనూహ్యంగా స్పందిస్తూ స్వయంగా కాంగ్రెస్ పార్టీ చేసిన మోసాలు వివరిస్తూ వారికి బుద్ధి చెబుతామని కె.సి.ఆర్ కి అండగా నిలుస్తామని అన్నారు. ఈ సందర్భంగా మాజీ మంత్రి సింగిరెడ్డి నిరంజన్ రెడ్డి మాట్లాడుతూ ,మహాలక్ష్మి ద్వారా మహిళకు 50000,రైతు భరోసా ద్వారా 76000,నిరుద్యోగులకు 2లక్షల ఉద్యోగాలు,విద్యార్థులకు విద్యా బరోసా,విద్యార్థినులకు స్కూటీలు,వృద్ధుల ఫించన్ల ద్వారా 44000,వికలాంగుల ఫించన్ల ద్వారా 44000,కళ్యాణ లక్ష్మి ద్వారా తులం బంగారం,రైతు కూలీలకు రైతు భరోసా వంటి పథకాలకు కాంగ్రెస్ పార్టీ బకాయి పడ్డదని ప్రజలకు వివరిస్తూ ఎన్నికల్లో వచ్చే కాంగ్రెస్ పార్టీ నాయకులను నిలదీయాలని పిలుపునిచ్చారు. దేశచరిత్రలో ఇంతగా ప్రజలకు ఇచ్చిన హామీలు అమలు చేయకుండా మోసం చేసిన పార్టీ కాంగ్రెస్ అని దుయ్యబట్టారు. ప్రజలు స్థానిక సంస్థల ఎన్నికల్లో తమ నిరసన వ్యక్తం చేయడానికి సిద్ధంగా ఉన్నారని ధీమా వ్యక్తం చేశారు.ఈ కార్యక్రమములో బి.ఆర్.ఎస్ నాయకులు,ప్రజాప్రతినిధులు,కార్యకర్తలు పాల్గొన్నారు.

ఈవీఎం గోదాము తనిఖీ

జగిత్యాల : జిల్లా ఎన్నికల అధికారి, కలెక్టర్ బి. సత్యప్రసాద్ బుధవారం దరూర్ క్యాంప్ లో గల ఈవీఎం లను భద్రపరిచిన గోదామును తనిఖీ చేశారు.ప్రతినెల ఈవీఎం లను తనిఖీ చేయడం జరుగుతుందని గోడౌన్ లోని యంత్రాల భద్రత, సిసి కెమెరాల పనితీరు, సాంకేతికపరమైన అంశాలను సమగ్రంగా పరిశీలించారు.గోదాము వద్ద ఎలాంటి లోపాలు లేకుండా పటిష్టమైన భద్రత ఉండాలని, నిత్యం అప్రమత్తతో పర్యవేక్షించాలని సిబ్బందికి సూచించారు.ఈ కార్యక్రమంలో అదనపు కలెక్టర్ బి.ఎస్ లత,జగిత్యాల ఆర్డీవో మధుసూదన్,ఎన్నికల విభాగం పర్యవేక్షకులు కలెక్టర్ ఏవో హకీమ్, జగిత్యాల అర్బన్ ఎమ్మార్వో రామ్మోహన్ పాల్గొన్నారు..

భారత ప్రధాన న్యాయమూర్తిపై దాడి చేసిన వ్యక్తిని ఉరితీయాలి

కోరుట్ల లో అంబేద్కర్ సంఘాల ఆధ్వర్యంలో ధర్నా

కోరుట్ల : భారతదేశ సుప్రీంకోర్టు ప్రధాన ప్రధాన న్యాయమూర్తి భూషణ్ రామకృష్ణ గావాయి పైన దాడి చేసిన లాయర్ ను ఉరితీయాలని ఆల్ ఇండియా అంబేద్కర్ సంఘం డాక్టర్ బి.ఆర్ అంబేద్కర్ యువజన సంఘాల నాయకులు డిమాండ్ చేశారు. బుధవారం పట్టణంలో ఆ సంఘాల ఆధ్వర్యంలో సంఘ నాయకులు డాక్టర్ బి.ఆర్ అంబేద్కర్ విగ్రహానికి పూలమాలలు వేసి ఘన నివాళులర్పించారు. అనంతరం అంబేద్కర్ చౌరస్తా వద్ద జాతీయ రహదారిపై ధర్నా, రాస్తారోకో చేసి నిరసన వ్యక్తం చేశారు. ఈ సందర్భంగా పలువురు మాట్లాడుతూ భారతదేశానికి స్వతంత్రం వచ్చి 78 సంవత్సరాలు గడుస్తున్నా ఇప్పటివరకు కుల వివక్ష కొనసాగుతుంది అని ఆవేదన వ్యక్తం చేశారు. ఎంతటి పెద్ద హోదాలో ఉన్న దళిత ఉన్నంత వ్యక్తులకు ఎక్కడో ప్రాంతంలో అవమానం జరుగుతుందని అన్నారు. ప్రధాన న్యాయమూర్తి పైన దాడి జరగడం దేశంలో జరుగుతున్న పరిణామాలకు నిదర్శనం అన్నారు. దేశంలోని మనువాదులు దళితులను అనుగదొక్కాలని కోణంలోని ఆలోచిస్తున్నారని ఆరోపించారు. రాజకీయంగా ఇతర రంగాలలో ఉన్న వారిని అవమానించడం కొనసాగుతున్నాయని అన్నారు. దళితులను అవమానిస్తే యావజ్జీవ కారాగారా శిక్షణ, ఉరిశిక్ష అమలు అయ్యే విధంగా చట్టం తీసుకురావాలని డిమాండ్ చేశారు. ప్రధాన న్యాయమూర్తి పై దాడి చేసిన మూర్ఖుడైన న్యాయవాదిని కఠినంగా శిక్షించాలని డిమాండ్ చేశారు. ఈ కార్యక్రమంలో ఉయ్యాల నరసయ్య, బలిజ రాజారెడ్డి, మోర్తాడ్ లక్ష్మీనారాయణ, ఉయ్యాల శోభన్, పసుల కృష్ణ ప్రసాద్, ఇంద్రాల హరీష్, పొట్ట లక్ష్మణ్, సామల దశరథం, గురు మంతుల సత్తయ్య, సామల వేణుగోపాల్, కండ్లే మైకల్, మైస అనంతరావు,చిట్యాల లచ్చయ్య, దామ శ్రావణ్, మైస నవీన్, కల్లూరి దేవయ్య, ఐలాపూర్ లక్ష్మణ్, దామ ఆనంద్, గంగాధర్, చింటూ తదితరులు పాల్గొన్నారు.

ఇండ్ల దగ్గరికే లాకర్లు.. ఆరమ్ నుంచి కొత్త సర్వీస్.

హైదరాబాద్ : ప్రైవేటు సేఫ్ డిపాజిట్ లాకర్ల సంస్థ ఆరమ్ హైదరాబాద్లో ప్రవేశించింది. 24 గంటలూ అందుబాటులో ఉండే టెక్ ఎనేబుల్డ్ బ్యాంకు లాకర్ సేవలను సత్వ మాగ్నస్, అపర్ణ సరోవర్ గ్రాండ్ గేటెడ్ కమ్యూనిటీల్లో అందిస్తోంది. స్విస్ తరహా భద్రత, 24 గంటల్లో ఎప్పుడైనా యాక్సెస్ చేసుకోగల సౌకర్యంతో ఖరీదైన ఇండ్లకు ఈ సదుపాయాన్ని అందిస్తున్నామని ఆరమ్ ప్రకటించింది. 2026 నాటికి 50 ప్రీమియం కమ్యూనిటీల్లో 10వేల లాకర్లను అమర్చుతామని తెలిపింది.

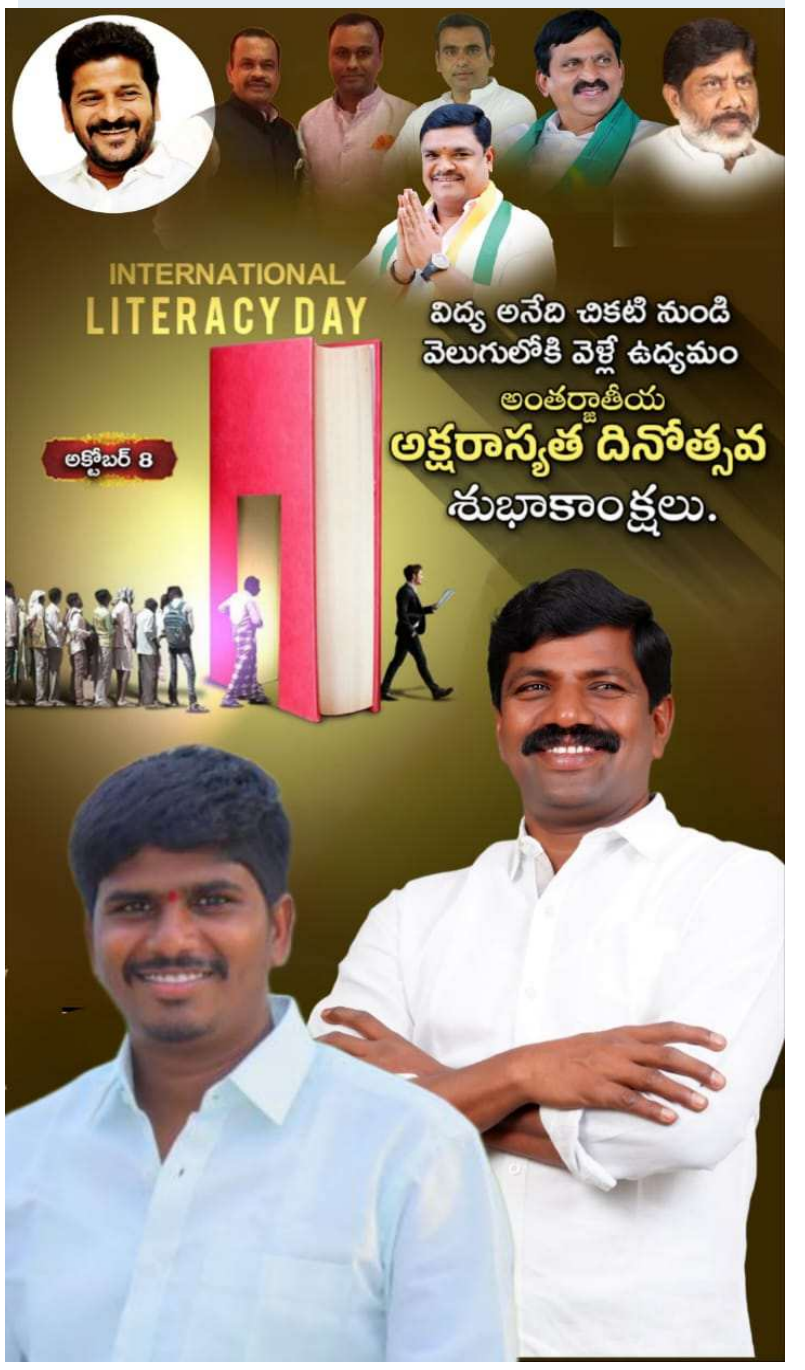

2వ సాధారణ పంచాయతీ ఎన్నికలను సమర్థవంతంగా నిర్వహించాలి

జిల్లా ఎన్నికల అధికారి, కలెక్టర్ కుమార్ దీపక్

ధర్మఘంట, మంచిర్యాల జిల్లా ప్రతినిధి, అక్టోబర్ 08:

అక్టోబర్ 9వ తేదీ నుండి చేపట్టనున్న 2వ సాధారణ పంచాయతీ ఎన్నికల ప్రక్రియ సమర్థవంతంగా నిర్వహించాలని జిల్లా ఎన్నికల అధికారి, కలెక్టర్ కుమార్ దీపక్ తెలిపారు. బుధవారం జిల్లాలోని బెల్లంపల్లి మండల కేంద్రంలోని మండల పరిషత్ అభివృద్ధి అధికారి కార్యాలయాన్ని సందర్శించి 2వ సాధారణ పంచాయతీ ఎన్నికల నేపథ్యంలో అక్టోబర్ 9వ తేదీ నుండి చేపటనున్న నామినేషన్ల స్వీకరణ, ఇతర ఏర్పాట్లను పరిశీలించారు. మండల, జిల్లా ప్రజా పరిషత్ ఎన్నికలను 2 విడతలలో నిర్వహించడం జరుగుతుందని, జిల్లాలో 16 జెడ్పిటిసి, 129 ఎంపిటిసి స్థానాలకు ఎన్నికలు జరుగుతాయని తెలిపారు. అక్టోబర్ 9వ తేదీ ఉదయం 10.30 గంటల నుండి 11వ తేదీ సాయంత్రం 5 గంటల వరకు మొదటి విడత ఎన్నికలకు నామినేషన్లు స్వీకరించడం జరుగుతుందని, 12వ తేదీన నామినేషన్ల పరిశీలన, చెల్లుబాటయే నామినేటెడ్ అభ్యర్థుల జాబితా, 13వ తేదీన అప్పీళ్ళ స్వీకరణ, 14వ తేదీన అప్పీళ్ళ పరిష్కరణ, 15వ తేదీన మధ్యాహ్నం 3 గంటల వరకు అభ్యర్థిత్వం ఉపసంహరణ, 3 గంటల తరువాత పోటీ చేయు అభ్యర్థుల జాబితా ప్రచురణ, 23వ తేదీన పోలింగ్, నవంబర్ 11వ తేదీన ఓట్ల లెక్కింపు జరుగుతుందని తెలిపారు. నామినేషన్ల స్వీకరణ ప్రక్రియలో నిబంధనలను పాటించాలని, రిటర్నింగ్ అధికారులు నామినేషన్ ఫారములు, రిజిస్టర్లు సక్రమంగా నిర్వహించాలని తెలిపారు. ప్రచార సంబంధించిన అనుమతులు నిబంధనలకు లోబడి నిర్ణీత గడువులోగా జారీ చేసే విధంగా చర్యలు తీసుకోవాలని తెలిపారు. సిసి కెమెరాలు, గోడ గడియారాలు, ఓటర్ల జాబితా నిర్వహణ సక్రమంగా ఉండాలని, నామినేషన్ల సమయంలో వీడియోగ్రఫీ ఖచ్చితంగా ఉండాలని తెలిపారు. నామినేషన్ సమయంలో అభ్యర్థులు సమర్పించవలసిన అపిడవిట్లు, ధ్రువపత్రాలు, ఇతర ప్రతి అంశాన్ని క్షుణ్ణంగా పరిశీలించాలని తెలిపారు. అనంతరం కస్తూరిబా గాంధీ బాలికల విద్యాలయాన్ని సందర్శించి కొనసాగుతున్న పాఠశాల భవన పనులను పరిశీలించి పనులు వేగవంతం చేయాలని అధికారులకు సూచించారు. ప్రభుత్వ విద్యా సంస్థలను బలోపేతం చేస్తూ ప్రభుత్వం అనేక కార్యక్రమాలు చేపడుతుందని, విద్యార్థులకు ఎలాంటి అసౌకర్యం కలగకుండా పూర్తి స్థాయిలో సౌకర్యాలు కల్పించడంతో పాటు అనుభవజ్ఞులైన ఉపాధ్యాయుల ద్వారా నాణ్యమైన విద్యను అందించడం జరుగుతుందని తెలిపారు. ఈ కార్యక్రమంలో సంబంధిత అధికారులు తదితరులు పాల్గొన్నారు.

అడ్వాన్స్డ్ టెక్నాలజీ సెంటర్ల ద్వారా సాంకేతిక వృత్తి విద్య

జిల్లా కలెక్టర్ కుమార్ దీపక్

ధర్మఘంట, మందమర్రి, అక్టోబర్ 08:

ప్రభుత్వం అడ్వాన్స్డ్ టెక్నాలజీ సెంటర్ల ద్వారా విద్యార్థులకు అధునాతన సాంకేతిక వృత్తి విద్యను అందిస్తుందని జిల్లా కలెక్టర్ కుమార్ దీపక్ తెలిపారు. బుధవారం మండల కేంద్రంలో గల అడ్వాన్స్డ్ టెక్నాలజీ సెంటర్ ను ఆకస్మికంగా సందర్శించి రిజిస్టర్లు, పరిసరాలను పరిశీలించారు. ఈ సందర్భంగా జిల్లా కలెక్టర్ మాట్లాడుతూ, అడ్వాన్స్డ్ టెక్నాలజీ సెంటర్ల ద్వారా ప్రభుత్వం అందిస్తున్న సాంకేతిక వృత్తి విద్య కోర్సులను సద్వినియోగం చేసుకొని అభ్యర్థులు స్వయం ఉపాధి పొందాలని తెలిపారు. నేటి పోటీ ప్రపంచానికి అనుగుణంగా ఈ కేంద్రాలలో వృత్తి విద్య కోర్సులను అందించడం జరుగుతుందని తెలిపారు. అనంతరం మండల కేంద్రంలోని మండల పరిషత్ అభివృద్ధి అధికారి కార్యాలయాన్ని సందర్శించి 2వ సాధారణ పంచాయతీ ఎన్నికల నేపథ్యంలో అక్టోబర్ 9వ తేదీ నుండి చేపటనున్న నామినేషన్ల స్వీకరణ, ఇతర ఏర్పాట్లను పరిశీలించారు. మండల, జిల్లా ప్రజా పరిషత్ ఎన్నికలను 2 విడతలలో నిర్వహించడం జరుగుతుందని, జిల్లాలో 16 జెడ్పిటిసి, 129 ఎంపిటిసి స్థానాలకు ఎన్నికలు జరుగుతాయని తెలిపారు. అక్టోబర్ 9వ తేదీ ఉదయం 10.30 గంటల నుండి 11వ తేదీ సాయంత్రం 5 గంటల వరకు మొదటి విడత ఎన్నికలకు నామినేషన్లు స్వీకరించడం జరుగుతుందని, 12వ తేదీన నామినేషన్ల పరిశీలన, చెల్లుబాటయే నామినేటెడ్ అభ్యర్థుల జాబితా, 13వ తేదీన అప్పీళ్ళ స్వీకరణ, 14వ తేదీన అప్పీళ్ళ పరిష్కరణ, 15వ తేదీన మధ్యాహ్నం 3 గంటల వరకు అభ్యర్థిత్వం ఉపసంహరణ, 3 గంటల తరువాత పోటీ చేయు అభ్యర్థుల జాబితా ప్రచురణ, 23వ తేదీన పోలింగ్, నవంబర్ 11వ తేదీన ఓట్ల లెక్కింపు జరుగుతుందని తెలిపారు. నామినేషన్ల స్వీకరణ ప్రక్రియలో నిబంధనలను పాటించాలని, రిటర్నింగ్ అధికారులు నామినేషన్ ఫారములు, రిజిస్టర్లు సక్రమంగా నిర్వహించాలని తెలిపారు. ప్రచార సంబంధించిన అనుమతులు నిబంధనలకు లోబడి నిర్ణీత గడువులోగా జారీ చేసే విధంగా చర్యలు తీసుకోవాలని తెలిపారు. సిసి కెమెరాలు, గోడ గడియారాలు, ఓటర్ల జాబితా నిర్వహణ సక్రమంగా ఉండాలని, నామినేషన్ల సమయంలో వీడియోగ్రఫీ ఖచ్చితంగా ఉండాలని తెలిపారు. నామినేషన్ సమయంలో అభ్యర్థులు సమర్పించవలసిన అపిడవిట్లు, ధ్రువపత్రాలు, ఇతర ప్రతి అంశాన్ని క్షుణ్ణంగా పరిశీలించాలని తెలిపారు. జిల్లాలో జరగనున్న ఎన్నికలలో ఎలాంటి పొరపాట్లకు తావు లేకుండా సమర్థవంతంగా నిర్వహించాలని, నిబంధనలను ఖచ్చితంగా పాటిస్తూ ఎన్నికలు సజావుగా జరిగేలా అధికారులు సమన్వయంతో కృషి చేయాలని తెలిపారు. ఈ కార్యక్రమంలో ప్రభుత్వ ఐటిఐ కళాశాల ప్రిన్సిపల్, సంబంధిత అధికారులు పాల్గొన్నారు.

నామినేషన్ల ప్రక్రియ నిర్వహణలో అప్రమత్తంగా ఉండాలి

జిల్లా ఎన్నికల అధికారి, కలెక్టర్ కుమార్ దీపక్

ధర్మఘంట, మంచిర్యాల జిల్లా ప్రతినిధి, అక్టోబర్ 08:

2వ సాధారణ పంచాయతీ ఎన్నికలలో భాగంగా నామినేషన్ల ప్రక్రియ నిర్వహణలో అప్రమత్తంగా ఉండాలని జిల్లా ఎన్నికల అధికారి, కలెక్టర్ కుమార్ దీపక్ తెలిపారు. బుధవారం జిల్లాలోని కన్నేపల్లి మండల కేంద్రంలోని మండల పరిషత్ అభివృద్ధి అధికారి కార్యాలయాన్ని సందర్శించి 2వ సాధారణ పంచాయతీ ఎన్నికల నేపథ్యంలో అక్టోబర్ 9వ తేదీ నుండి చేపటనున్న నామినేషన్ల స్వీకరణ, ఇతర ఏర్పాట్లను పరిశీలించారు. మండల, జిల్లా ప్రజా పరిషత్ ఎన్నికలను 2 విడతలలో నిర్వహించడం జరుగుతుందని, జిల్లాలో 16 జెడ్పిటిసి, 129 ఎంపిటిసి స్థానాలకు ఎన్నికలు జరుగుతాయని తెలిపారు. అక్టోబర్ 9వ తేదీ ఉదయం 10.30 గంటల నుండి 11వ తేదీ సాయంత్రం 5 గంటల వరకు మొదటి విడత ఎన్నికలకు నామినేషన్లు స్వీకరించడం జరుగుతుందని, 12వ తేదీన నామినేషన్ల పరిశీలన, చెల్లుబాటయే నామినేటెడ్ అభ్యర్థుల జాబితా, 13వ తేదీన అప్పీళ్ళ స్వీకరణ, 14వ తేదీన అప్పీళ్ళ పరిష్కరణ, 15వ తేదీన మధ్యాహ్నం 3 గంటల వరకు అభ్యర్థిత్వం ఉపసంహరణ, 3 గంటల తరువాత పోటీ చేయు అభ్యర్థుల జాబితా ప్రచురణ, 23వ తేదీన పోలింగ్, నవంబర్ 11వ తేదీన ఓట్ల లెక్కింపు జరుగుతుందని తెలిపారు. నామినేషన్ల స్వీకరణ ప్రక్రియలో నిబంధనలను పాటించాలని, రిటర్నింగ్ అధికారులు నామినేషన్ ఫారములు, రిజిస్టర్లు సక్రమంగా నిర్వహించాలని తెలిపారు. ప్రచార సంబంధించిన అనుమతులు నిబంధనలకు లోబడి నిర్ణీత గడువులోగా జారీ చేసే విధంగా చర్యలు తీసుకోవాలని తెలిపారు. సిసి కెమెరాలు, గోడ గడియారాలు, ఓటర్ల జాబితా నిర్వహణ సక్రమంగా ఉండాలని, నామినేషన్ల సమయంలో వీడియోగ్రఫీ ఖచ్చితంగా ఉండాలని తెలిపారు. నామినేషన్ సమయంలో అభ్యర్థులు సమర్పించవలసిన అపిడవిట్లు, ధ్రువపత్రాలు, ఇతర ప్రతి అంశాన్ని క్షుణ్ణంగా పరిశీలించాలని తెలిపారు. జిల్లాలో జరగనున్న ఎన్నికలలో ఎలాంటి పొరపాట్లకు తావు లేకుండా సమర్థవంతంగా నిర్వహించాలని, నిబంధనలను ఖచ్చితంగా పాటిస్తూ ఎన్నికలు సజావుగా జరిగేలా అధికారులు సమన్వయంతో కృషి చేయాలని తెలిపారు. ఈ కార్యక్రమంలో పౌరసరఫరాల శాఖ జిల్లా మేనేజర్ శ్రీకళ, మండల తహశీల్దార్ రామచందర్, సంబంధిత అధికారులు తదితరులు పాల్గొన్నారు.

నిరుపేద కుటుంబానికి నిత్యవసర సరుకులు అందజేత

ధర్మఘంట, మందమర్రి అక్టోబర్ 08:

పట్టణంలోని యాపల్ ప్రాంతానికి చెందిన మారేపెల్లి నాగరాజు గత ఏడు నెలల క్రిందట గుండెపోటుతో మరణించారు. నాగరాజు కుటుంబం, ఇద్దరు ఆడపిల్లలు జీవనోపాధి కోల్పోవడం జరిగింది. ఆటో కార్మిక సేవా సమితి దృష్టికి రావడంతో దాతలు బియ్యాల ప్రవీణ్ కుమార్, శ్రావణి దంపతుల కూతురు వేదక్ష పుట్టినరోజు సందర్భంగా నాగరాజు కుటుంబానికి 25 కిలోల బియ్యం, నిత్యవసర సరుకులు ఆటో కార్మిక సేవా సమితి ద్వారా బుధవారం అందజేయడం జరిగింది. ఈ కార్యక్రమంలో ఆటో కార్మిక సేవా సమితి చైర్మన్ నేరెళ్ల వెంకటేష్, వైస్ చైర్మన్ ఏదులపురం రాజు, డైరెక్టర్ సముద్రాల శ్రీనివాస్, ఆకుల శ్రీనివాస్, నందిపాటి రవి, పిట్టల రవీందర్, దుర్గాప్రసాద్ లు పాల్గొన్నారు.

ఎన్నికలను పకడ్బందీగా నిర్వహించాలి

రాష్ట్ర ఎన్నికల కమిషనర్ రాణి కుముదిని

ధర్మఘంట, మంచిర్యాల జిల్లా ప్రతినిధి, అక్టోబర్ 08:

2వ సాధారణ పంచాయతీ ఎన్నికలను పకడ్బందీగా నిర్వహించాలని రాష్ట్ర ఎన్నికల కమిషనర్ రాణి కుముదిని తెలిపారు. బుధవారం హైదరాబాద్ నుండి ఇతర ఎన్నికల అధికారులతో కలిసి వీడియో కాన్ఫరెన్స్ ద్వారా అన్ని జిల్లాల కలెక్టర్లు, అదనపు కలెక్టర్లు, సబ్ కలెక్టర్లు, పోలీస్ అధికారులు, ఎన్నికల అధికారులు, జిల్లా పరిషత్, పంచాయతీ శాఖల అధికారులతో 2వ సాధారణ పంచాయతీ ఎన్నికల నిర్వహణపై సమీక్ష నిర్వహించారు. ఈ సందర్భంగా రాష్ట్ర ఎన్నికల కమిషనర్ మాట్లాడుతూ, 2వ సాధారణ పంచాయతీ ఎన్నికలలో భాగంగా అక్టోబర్ 9వ తేదీన జెడ్పిటిసి, ఎంపిటిసి స్థానాల మొదటి విడత ఎన్నికలకు నామినేషన్ ప్రక్రియ ప్రారంభమవుతుందని తెలిపారు. ఎన్నికల నిర్వహణలో భాగంగా నామినేషన్ల స్వీకరణ కొరకు బందోబస్తు, అధికారులు, సిబ్బంది నియామకం ఇతర ఎన్నికల అంశాలకు సంబంధించి ఏర్పాట్లతో సిద్ధంగా ఉండాలని తెలిపారు. జెడ్పిటిసి, ఎంపిటిసి ఎన్నికలు ప్రతి జిల్లాలో రెండు విడతలలో నిర్వహించడం జరుగుతుందని, నామినేషన్ల స్వీకరణలో నిబంధనలను కచ్చితంగా పాటించాలని, ఎలాంటి పొరపాట్లకు తావు లేకుండా ఎన్నికల నిర్వహణ సజావుగా చేపట్టాలని తెలిపారు. ఆయా జిల్లాల కలెక్టర్లు జిల్లా హెడ్ క్వార్టర్స్ లో అందుబాటులో ఉండి నామినేషన్ ప్రక్రియ సమీక్షించాలని తెలిపారు. జిల్లా ఎన్నికల అధికారి, కలెక్టర్ కుమార్ దీపక్ మాట్లాడుతూ, జిల్లాలో అక్టోబర్ 23వ తేదీన నిర్వహించు మొదటి విడత ఎన్నికలలో 9 జెడ్పిటిసి, 62 ఎంపిటిసి స్థానాలకు ఎన్నికలు నిర్వహించడం జరుగుతుందని, ఇందులో భాగంగా అక్టోబర్ 9వ తేదీన నామినేషన్ల స్వీకరణకు పూర్తి ఏర్పాట్లతో సిద్ధంగా ఉన్నామని తెలిపారు. రిటర్నింగ్, సహాయ రిటర్నింగ్ అధికారులకు శిక్షణ అందించడం జరిగిందని, ఎన్నికల నిర్వహణలో వివిధ విభాగాలకు సంబంధించిన నోడల్ అధికారులతో సమీక్ష నిర్వహించి తగు చర్యలు తీసుకోవడం జరుగుతుందని తెలిపారు. జిల్లాలో ఎన్నికల నిర్వహణకు అవసరమైన సిబ్బంది, పోలీసు శాఖ అధికారులు సరిపడా అందుబాటులో ఉన్నారని, ఎన్నికల ప్రవర్తన నియమావళి ప్రకారం ఎన్నికలు సజావుగా సాగేందుకు అన్ని చర్యలు తీసుకుంటామని తెలిపారు. ఈ కార్యక్రమంలో డిసిపి ఎ భాస్కర్, జిల్లా అదనపు కలెక్టర్ (రెవెన్యూ) పి చంద్రయ్య, జిల్లా పరిషత్ ముఖ్య కార్యనిర్వహణ అధికారి గణపతి, జిల్లా పంచాయతీ అధికారి వెంకటేశ్వర్ రావు సంబంధిత అధికారులు తదితరులు పాల్గొన్నారు.

జిల్లా గిరిజన అభివృద్ధి అధికారిగా అదనపు బాధ్యతలు స్వీకరించిన రమాదేవి

ధర్మఘంట, మంచిర్యాల జిల్లా ప్రతినిధి, అక్టోబర్ 08:

జిల్లా గిరిజన అభివృద్ధి అధికారిగా రమాదేవి బుధవారం పూర్తి అదనపు బాధ్యతలు స్వీకరించారు. ఈ సందర్భంగా జిల్లాలోని నస్పూర్ లో గల సమీకృత జిల్లా కార్యాలయాల భవన సముదాయంలోని కలెక్టర్ ఛాంబర్ లో జిల్లా కలెక్టర్ కుమార్ దీపక్ ను మర్యాదపూర్వకంగా కలిసి మొక్కను అందజేశారు. రమాదేవి ప్రస్తుతం కుమ్రంభీం ఆసిఫాబాద్ జిల్లా గిరిజన సంక్షేమ శాఖ ఉపసంచాలకులుగా పని చేస్తున్నారు.

ఫ్రీ ఎంబీబీఎస్ సీటు సాధించిన సహస్ర

ధర్మఘంట, మందమర్రి అక్టోబర్ 08:

పట్టణంలోని పాలచెట్టు ప్రాంతానికి చెందిన తాటికొండ రవికుమార్ స్రవంతి దంపతుల కూతురు తాటికొండ సహస్ర ఎ కేటగిరీ లో ఎంబీబీఎస్ ఉచిత సీట్ సాధించింది. సిద్దిపేట సురభి ఇన్స్టిట్యూట్ అఫ్ మెడికల్ సైన్స్ వైద్య కళాశాలలో సీటు దక్కించుకుంది. బుధవారం కాళోజి నారాయణ రావు వైద్య విశ్వ విద్యాలయంలో నిర్వహించిన కౌన్సిలింగ్ లో 4796 ర్యాంక్ సాధించి ఉచిత సీట్ సాధించింది. ఉచిత సీట్ సాధించడంతో తల్లిదండ్రులు హర్షం వ్యక్తం చేశారు. ఇదిలా ఉండగా ఉచిత ఎంబీబీఎస్ సీట్ సాధించిన సహస్ర తండ్రి ఆర్ఎంపీ వైద్యునిగా సేవలందిస్తుండగా కూతురు ఎంబీబీఎస్ సీట్ సాధించడంతో పట్టణంలోని పలువురు ఆర్ఎంపీ లు సహస్ర ను అభినందించి వైద్యురాలిగా సేవలందించాలని ఆకాంక్షించారు.

బిజినెస్

ఫిన్‌ఫ్లూయెన్సర్ కంటెంట్‌ను ట్రాక్ చేసేందుకు ఏఐ టూల్ తీసుకొస్తున్న సెబీ

స్టాక్ మార్కెట్ల నియంత్రణ సంస్థ సెక్యూరిటీస్ అండ్ ఎక్స్ఛేంజ్ బోర్డ్ ఆఫ్ ఇండియా (సెబీ) చట్టవిరుద్ధమైన లేదా తప్పుదారి పట్టించే యాడ్స్, సోషల్ మీడియా కంటెంట్‌ను గుర్తించి సమీక్షించడానికి కృత్రిమ మేధస్సు(ఏఐ)తో కూడిన వ్యవస్థను అభివృద్ధి చేస్తోంది. దీనికి రెగ్యులేటరీ ఏఐ-డ్రైవెన్ అడ్వర్టైజ్‌మెంట్ రివ్యూయర్ (రా(ఏఐ)డార్) అనే పేరు పెట్టింది. ఈ టూల్ ఆన్‌లైన్‌లో పెట్టుబడుల గురించి ఉండే అన్ని రకాల కంటెంట్‌ను పరిశీలిస్తుంది. వాటిలో తప్పుడు, ప్రమాదకరమైన, చట్టవిరుద్ధమైన కంటెంట్‌ను తక్షణం కనిపెడుతుంది. ఇటీవల సెబీ ట్రేడింగ్ కార్యకలాపాలను పర్యవేక్షించడానికి, ప్రారంభ పబ్లిక్ ఆఫరింగ్ (ఐపీఓ) పత్రాలను ప్రాసెస్ చేయడానికి, మార్కెట్ తీరును విశ్లేషించడానికి, పెట్టుబడుల సలహాదారులు, పరిశోధన విశ్లేషకులను పరిశీలించడానికి ఇన్-హౌస్ ఏఐ సాధనాల వినియోగాన్ని క్రమంగా విస్తరిస్తోంది. ఇటీవల, సెబీ సోషల్ మీడియా ప్లాట్‌ఫామ్‌లలో ఇప్పటికే 1,00,000 కంటే ఎక్కువ అనుమానాస్పద పోస్ట్‌లను కనిపెట్టింది. వాటిని తొలగించడానికి మెటా, గూగుల్ వంటి కంపెనీలతో సెబీ కలిసి పనిచేస్తోంది. రా(ఏఐ)డార్‌తో సెబీ తప్పుదోవ పట్టించే పోస్ట్‌లను వేగంగా పట్టుకోవాలని, తప్పుడు హామీ లేదా చెడు సలహాల ద్వారా తప్పుదారి పట్టకుండా సాధారణ పెట్టుబడిదారులను రక్షించాలని ఆశిస్తోంది.

ఆర్‌బీఐ అంబుడ్స్‌మన్ పరిధిలోకి కేంద్ర, రాష్ట్ర సహకార బ్యాంకులు

రాష్ట్ర సహకార బ్యాంకులు, కేంద్ర సహకార బ్యాంకులు ఈ ఏడాది నవంబర్ 1 నుంచి అంబుడ్స్‌మన్ పథకం పరిధిలోకి వస్తాయని భారతీయ రిజర్వ్ బ్యాంక్ (ఆర్‌బీఐ) మంగళవారం వెల్లడించింది. దీంతో ఇంటిగ్రేటెడ్ అంబుడ్స్‌మన్ పథకం కిందకు కమర్షియల్ బ్యాంకులు, ప్రాంతీయ గ్రామీణ బ్యాంకులు, రాష్ట్ర సహకార బ్యాంకులు, కేంద్ర సహకార బ్యాంకులు, షెడ్యూల్డ్ ప్రైమరీ (పట్టణ) సహకార బ్యాంకులు, రూ. 50 కోట్ల డిపాజిట్ పరిమాణం కలిగిన నాన్-షెడ్యూల్డ్ ప్రైమరీ (పట్టణ) సహకార బ్యాంకులు వస్తాయి. హౌసింగ్ ఫైనాన్స్ కంపెనీలు తప్ప అన్ని నాన్-బ్యాంకింగ్ ఫైనాన్షియల్ కంపెనీలు (ఎన్‌బీఎఫ్‌సీలు) ఈ పథకంలో చేరతాయి. వారు కస్టమర్ల నుంచి డిపాజిట్లు స్వీకరించేందుకు, కస్టమర్ ఇంటర్‌ఫేస్‌కు అర్హత పొందుతాయి. క్రెడిట్ ఇన్ఫర్మేషన్ కంపెనీలు కూడా అంబుడ్స్‌మన్ కిందకు వస్తాయి. వీటిని అంబుడ్స్‌మన్ పథకం పరిధిలోకి తీసుకురావడం ద్వారా వినియోగదారులకు ఎక్కువ రక్షణ లభిస్తుంది. దీనికి ముందు, అనేక సహకార బ్యాంకులు ఆర్‌బీఐ ఫిర్యాదుల పథకం కిందకు చేరలేదు. కొన్ని సంస్థలు పాక్షికంగా మాత్రమే కవర్ అయ్యాయి. తాజా మార్పుతో ఎక్కువ మంది కస్టమర్‌లు తమ బ్యాంకు నుంచి ఏవైనా లోపాలు, సేవలు లభించకపోతే పరిష్కారం, పరిహారం కోరే అవకాశాన్ని పొందుతారు. తద్వారా బ్యాంకులు మరింత జవాబుదారీని కలిగి ఉంటాయి.

బంగారంపై టాక్స్ రూల్స్ మారాయి

బంగారం ధరలు కొంత కాలంగా పెరుగుతూనే ఉన్నాయి. కొనుగోలు చేయాలనుకుంటున్న వారికి ధర చూస్తే చుక్కలు కనిపిస్తున్నాయి. 24 క్యారెట్ల మేలిమి బంగారం ధర రూ. 1 లక్ష మార్కు చేరుకున్నప్పుడే షాకైన జనం.. తర్వాత 22 క్యారెట్ల గోల్డ్ జువెల్లరీ రేటు కూడా రూ. 1 లక్ష మార్కు దాటి ఇప్పుడు రూ. 1.10 లక్షలపైన ఉంది. దీంతో మరింత బెంబేలెత్తిపోతున్నారు. ఇంటర్నేషనల్ మార్కెట్లోనూ గోల్డ్ రేట్లు ఆల్ టైమ్ రికార్డు గరిష్టాలకు చేరాయి. అమెరికా షట్ డౌన్ సహా యూఎస్ ఫెడరల్ రిజర్వ్ వడ్డీ రేట్లను తగ్గిస్తుండటం వంటి కారణాలతో పెట్టుబడిదారులు.. బంగారంపై ఇన్వెస్ట్ చేస్తున్నారు. దీంతో ధర ఇంకా పెరుగుతోంది. అయినప్పటికీ.. ఇక్కడ ఇన్వెస్టర్లు మంచిగా లాభపడుతున్నారని చెప్పొచ్చు. దీంతో భౌతిక బంగారం కొనుగోలు చేసిన వారికి.. ఇతర పెట్టుబడి సాధనాల్లో బంగారంపై ఇన్వెస్ట్ చేసిన వారికి కూడా మంచి లాభాలే వచ్చాయి. ఇక్కడ మీరు బంగారం విక్రయిస్తే వచ్చే లాభాలపై పన్ను చెల్లించాలన్న సంగతి తెలుసా. దీనికి కొన్ని పరిమితులు ఉంటాయి. 2024, జులై 23 నుంచి గోల్డ్ ఇన్వెస్ట్‌మెంట్ గెయిన్స్‌పై కొత్త టాక్స్ రూల్స్ అమల్లోకి వచ్చాయి. ముఖ్యంగా ఇక్కడ దీర్ఘకాలిక మూలధన లాభాలపై టాక్స్ గురించి మాట్లాడుకోవాలి. బంగారు ఆభరణాలు అయినా, డిజిటల్ పెట్టుబడులు అయినా.. విక్రయించినప్పుడు లాభాలపైన ఎంత పన్ను కట్టాలో ఇప్పుడు తెలుసుకుందాం. మీరు బంగారం కొనుగోలు చేసినప్పుడు ఆదాయపు పన్ను వర్తించదు. కానీ ఇక్కడ జీఎస్టీ పడుతుంది. ఇది 3 శాతంగా ఉంటుంది. ఇంకా నగలు కొనుగోలు చేసే సమయంలో.. మేకింగ్ ఛార్జీలపై మరో 5 శాతం జీఎస్టీ చెల్లించాల్సి ఉంటుంది. ఇక విక్రయించే విషయానికి వస్తే.. కొత్త రూల్స్ కింద ఇండెక్సేషన్ బెనిఫిట్ (ద్రవ్యోల్బణాన్ని సర్దుబాటు చేయడం) తొలగించారు. మీరు భౌతిక బంగారం అంటే జువెల్లరీ, కడ్డీలు వంటి వాటిల్లో 24 నెలల్లోపు హోల్డింగ్ చేస్తే.. ఇక్కడ షార్ట్ టర్మ్ క్యాపిటల్ గెయిన్స్ టాక్స్ పన్ను శ్లాబు ప్రకారం చెల్లించాలి. 24 నెలలు దాటితే ఇక్కడ లాంగ్ టర్మ్ క్యాపిటల్ గెయిన్స్ టాక్స్ 12.5 శాతంగా ఉంది. గోల్డ్ ఈటీఎఫ్, మ్యూచువల్ ఫండ్స్‌లో 12 నెలలలోపు విక్రయిస్తే.. ఇక్కడ పన్ను శ్లాబుల ప్రకారం.. షార్ట్ టర్మ్ క్యాపిటల్ గెయిన్స్ టాక్స్ పడుతుంది. 12 నెలలు దాటితే 12.5 శాతం లాంగ్ టర్మ్ క్యాపిటల్ గెయిన్స్ టాక్స్ చెల్లించాలి. ఇక్కడ షార్ట్ టర్మ్ క్యాపిటల్ గెయిన్స్ అంటే.. మీకు ఇక్కడ వచ్చిన లాభాల్ని.. మీ మొత్తం ఆదాయంలో కలుపుతారు. అప్పుడు ఆదాయపు పన్ను విధానాల్లోని టాక్స్ శ్లాబుల ఆధారంగా పన్ను చెల్లించాల్సి ఉంటుంది.

హెచ్‌సీఎల్ టెక్‌కు గుర్తింపు.. వరల్డ్స్ మోస్ట్ సస్టయినబుల్ కంపెనీస్2025 చోటు

గ్లోబల్ టెక్నాలజీ కంపెనీ హెచ్‌సీఎల్‌టెక్‌కు టైమ్ మ్యాగజైన్ రెండు గ్లోబల్ ర్యాంకింగ్స్‌లో స్థానం కల్పించింది. 'వరల్డ్స్ బెస్ట్ కంపెనీస్ 2025', 'వరల్డ్స్ మోస్ట్ సస్టయినబుల్ కంపెనీస్ 2025' ర్యాంకింగ్స్‌లో చోటు దక్కించుకుంది.'వరల్డ్స్ బెస్ట్ కంపెనీస్ 2025'లో వరుసగా రెండో ఏడాది కూడా చేరింది. ప్రొఫెషనల్ సర్వీసెస్‌లో గ్లోబల్? టాప్-20 కంపెనీల్లో స్థానం దక్కించుకుంది. 'వరల్డ్స్ మోస్ట్ సస్టైనబుల్ కంపెనీస్ 2025'లో ప్రొఫెషనల్ సర్వీసెస్‌లో టాప్-15లో నిలిచింది. వివో వీ60ఈ స్మార్ట్‌ఫోన్‌ను లాంచ్ చేసింది. 200ఎంపీ అల్ట్రా-క్లియర్ మెయిన్ కెమెరా, ఏఐ ఫెస్టివల్, పోర్ట్రెయిట్ వంటి ఫీచర్లు ఇందులో ఉన్నాయి. దీనిలోని 6500ఎంఏహెచ్ బ్యాటరీకి 90 వాట్ల ఫ్లాష్‌చార్జింగ్ సదుపాయం ఇచ్చారు. వీ60ఈలో ఏఐ ఇమేజ్? ఎక్స్‌పాండర్? వంటి స్మార్ట్ ఏఐ ఫీచర్లు ఉన్నాయి. మీడియాటెక్? డైమెన్సిటీ 7360 టర్బో ప్రొసెసర్‌తో పనిచేస్తుంది. ధర ధర రూ. 29,999 నుంచి ప్రారంభమవుతుంది. పండుగ సీజన్ సందర్భంగా, ప్లాటినం గిల్డ్ ఇంటర్నేషనల్ (పీజీఐ) ఇండియా 'మెన్ ఆఫ్ ప్లాటినం ఎంఎస్ ధోని సిగ్నేచర్ ఎడిషన్'ను తిరిగి తీసుకువచ్చింది. ఈ నగలను 95శాతం స్వచ్ఛమైన ప్లాటినంతో తయారు చేశారు. కొత్త కలెక్షన్‌లో స్కల్ప్?చరల్? లింక్ బ్రాస్‌లెట్‌లు, డ్యూయల్-టోన్ పీస్‌లు ఉన్నాయి. వీటిని కొన్న వాళ్లు 2026 ప్రారంభంలో ముంబైలో జరగనున్న కార్యక్రమంలో ఎంఎస్ ధోనిని కలుసుకునే అవకాశం ఉంటుంది. విప్రో కన్స్యూమర్ కేర్ మ్యాక్స్ క్లీన్, 2-ఇన్-1 ఫ్లోర్ క్లీనర్‌ను విడుదల చేసింది. ఇది క్రిములనూ, కీటకాలనూ తరిమి కొడుతుంది.

అతడే భారత టీ20 జట్టు ఫ్యూచర్ కెప్టెన్

భారత క్రికెట్‌లో కెప్టెన్సీ విషయంలో పరిస్థితులు చాలా వేగంగా మారిపోయాయి. టీ20 ప్రపంచకప్ 2024కి ముందు వరకు.. టీమిండియా ఆల్ ఫార్మాట్ కెప్టెన్‌గా రోహిత్ శర్మ ఉన్నాడు. కానీ అతడు టీ20 ప్రపంచకప్ టైటిల్ గెలిచాక పొట్టి ఫార్మాట్‌కు గుడ్‌బై చెప్పడం, ఆ తర్వాత టెస్టుల నుంచి కూడా తప్పుకోవడంతో కొత్త కెప్టెన్ ఎంపిక అనివార్యమైంది. ఈ రెండు ఫార్మాట్‌ల నుంచి అతడు తప్పుకున్నాక కొత్త సారథిని ఎంపిక చేశారు. కానీ వన్డేల్లో మాత్రం అతడిని తప్పించి మరీ.. శుభ్‌మన్ గిల్‌ను కెప్టెన్ చేసింది బీసీసీఐ. ఆసియాకప్ 2025 కోసం భారత టీ20 జట్టు వైస్ కెప్టెన్‌గాను గిల్ ఎంపికయ్యాడు. ఈ నేపథ్యంలో త్వరలోనే శుభ్‌మన్.. టీమిండియా ఆల్ ఫార్మాట్ కెప్టెన్ అవుతాడనే విశ్లేషణలు మొదలయ్యాయి. కానీ ఈ వాదనను టీమిండియా మాజీ ప్లేయర్ రాబిన్ ఉతప్ప విభేధించాడు. వన్డే, టెస్టులలో గిల్ కెప్టెన్ అయినప్పటికీ టీ20లలో మాత్రం అతడికి సారథ్య బాధ్యతలు ఇప్పట్లో అప్పగించే అవకాశం లేదని చెప్పుకొచ్చాడు. అందుకు గల కారణాన్ని సైతం వివరించాడు.'టెస్ట్ క్రికెట్‌లో శుభ్‌మన్ గిల్ మంచి ఆటగాడని నేను అనుకుంటున్నా. వన్డేల్లోనూ అతడి గణాంకాలు బాగున్నాయి. కానీ కెప్టెన్ రేంజ్ ఆటగాడికి మరింత మెరుగైన గణాంకాలు ఉండాలి. భారత సెలక్టర్లు టీ20లకు కెప్టెన్‌గా మిడిల్ ఆర్డర్ బ్యాటర్ శ్రేయస్ అయ్యర్‌ను పరిశీలిస్తారని భావిస్తున్నా. ఎందుకంటే భారత టీ20 జట్టులో గిల్ ఇంకా తన స్థానాన్ని సుస్థిరం చేసుకోలేదు. ఆసియాకప్ 2025లోనూ గిల్ సరైన ప్రదర్శన చేయలేదు. దీంతో అభిషేక్ శర్మతో ఓపెనింగ్ చేసేందుకు సంజు శాంసన్, యశస్వి జైశ్వాల్ మధ్య పోటీ నెలకొంది' అని రాబిన్ ఉతప్ప అభిప్రాయపడ్డాడు. 'గిల్ టీ20 కెప్టెన్ కావాలంటే.. ముందుకు మెరుగైన ఆటతీరుతో జట్టులో సుస్థిర స్థానం సంపాదించుకోవాలి. అందుకే అతడు ఇప్పట్లో అన్ని ఫార్మాట్‌లలో కెప్టెన్ అవుతాడని అనుకోవట్లేదు. భారత క్రికెట్‌లో రాత్రికి రాత్రే పరిస్థితులు మారిపోతాయని మనకు తెలుసు. వాస్తవంగా మాట్లాడుకోవాలంటే టీమిం డియాలో వైస్ కెప్టెన్సీకి ప్రాధాన్యత ఉండదు. ఎంతో మంది వైస్ కెప్టెన్‌లు కెప్టెన్‌లు కాకుండానే ఆటకు వీడ్కోలు పలికారు' అని రాబిన్ ఉతప్ప వ్యాఖ్యానించాడు.

థండర్‌బోల్ట్స్ బోణీ

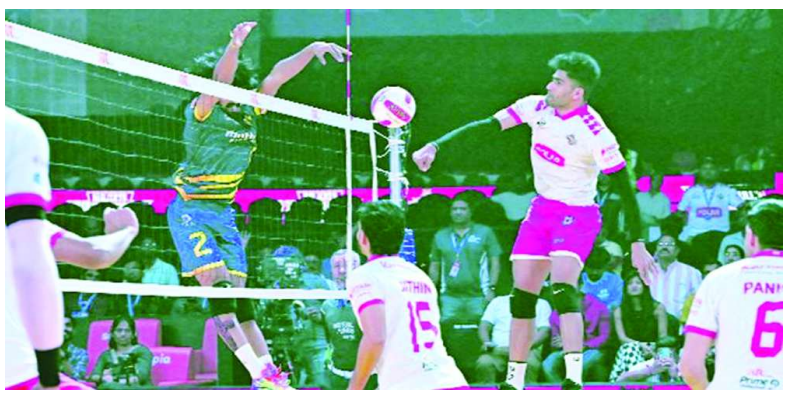

ప్రైమ్ వాలీబాల్ లీగ్ (పీవీఎల్) నాలుగో సీజన్ లో కోల్‌కత థండర్‌బోల్ట్స్ అదరగొట్టింది. మంగళవారం హైదరాబాద్‌లోని జిఎంసీ బాలయోగి ఇండోర్ స్టేడియంలో జరిగిన ఉత్కంఠభరిత మ్యాచ్‌లో కోల్‌కత థండర్‌బోల్ట్స్ 3-1 (12-15, 15-13, 15-6, 19-17)తో కొచ్చి బ్లూ స్పైకర్స్‌పై అద్భుత విజయం సాధించింది. సర్వ్, స్పైక్స్‌లో రెచ్చిపోయిన కోల్‌కత థండర్‌బోల్ట్స్ సీజన్లో బోణీ కొట్టింది. కోల్‌కత విజయంలో కీలక పాత్ర పోషించిన పంకజ్ శర్మ 'ప్లేయర్ ఆఫ్ ది మ్యాచ్'గా నిలిచాడు. కొచ్చి బ్లూ స్పైకర్స్ ఆటగాడు హేమంత్ పవర్‌ఫుల్ సర్వీసులతో మెరువగా ఆ జట్టు మ్యాచ్‌ను దూకుడుగా మొదలెట్టింది. ఇరు జట్ల డిఫెన్స్ పటిష్టంగా ఉండటంతో పాయింట్ల కోసం తీవ్రమైన పోటీ నెలకొంది. కొచ్చి సెట్టర్ బైరాన్ తెలివైన పాస్‌లతో కోల్‌కతను ఒత్తిడిలోకి నెట్టి తొలి సెట్‌లో సొంతం చేసుకునేలా చేశాడు. రెండో సెట్ నుంచి కోల్‌కత అసలు ఆట మొదలుపెట్టింది. కెప్టెన్ అశ్వల్ రారు, పంకజ్ శర్మ పదునైన స్పైక్‌లతో కొచ్చి కోర్టులో అలజడి సృష్టించారు. అభిషేక్ సూపర్ సర్వ్‌తో ఆకట్టుకున్నా అనవసర తప్పిదాలు కొచ్చి జట్టుకు ప్రతికూలంగా మారాయి. కొచి తప్పిదాలను సొమ్ముచేసుకున్న కోల్‌కత రెండో సెట్‌ను ఖాతాలో వేసుకుంది. మూడో సెట్‌లో కోల్‌కత పూర్తి ఆధిపత్యం చెలాయించింది. మిడిల్ జోన్‌లో మాటిన్ అద్భుతంగా రాణించడంతో కొచ్చి తేలిపోయింది. ఈ సెట్‌ను కోల్‌కతా 15-6తో సునాయాసంగా కైవసం చేసుకుంది. నాలుగో సెట్ నువ్వానేనా అన్నట్టు సాగింది. కొచ్చి చివరి వరకు పోరాడినప్పటికీ, కీలక సమయంలో మాటిన్ అద్భుతమైన బ్లాక్‌తో కోల్‌కతాకు 19-17తో సెట్‌తో పాటు మ్యాచ్‌ను కూడా అందించాడు.

స్పోర్ట్స్

అమెరికాలో 'క్లచ్ చెస్' రణరంగం

అమెరికాలో ప్రతిష్ఠాత్మక క్లచ్ చెస్ టోర్నమెంట్ ప్రారంభం కానుండడంతో చెస్ ప్రపంచం దృష్టి అటువైపు మళ్లింది. ఈ టోర్నీలో ప్రపంచ చెస్ చరిత్రలోనే అత్యంత ఉత్కంఠభరితమైన కొన్ని పోరాటాలు జరగనున్నాయి. ముఖ్యంగా, చిరకాల ప్రత్యర్థులు, చెస్ దిగ్గజాలు అయిన భారత సూపర్‌స్టార్ విశ్వనాథన్ ఆనంద్ మరియు రష్యా గ్రేట్ గ్యారీ కాస్పరోవ్ మరోసారి తలపడనుండడం అభిమానుల్లో తీవ్ర ఆసక్తిని రేకెత్తిస్తోంది. వీరిద్దరి మధ్య ఇప్పటివరకు జరిగిన చారిత్రక పోరాటాల్లో కాస్పరోవ్‌కు మెరుగైన రికార్డు ఉండగా, ఈ కొత్త ఫార్మాట్‌లో ఆనంద్ విజయం సాధించి పాత రికార్డును తిరగరాస్తాడేమోనని ఆసక్తిగా ఎదురుచూస్తున్నారు. ఈ టోర్నమెంట్‌లో అందరి దృష్టిని ఆకర్షిస్తున్న మరో ముఖ్య పోరు, ప్రస్తుత ప్రపంచ నంబర్ 1 మాగ్నస్ కార్ల్‌సన్ (నార్వే) మరియు భారతదేశ యువ సంచలనం డి. గుకేశ్ మధ్య జరగనుంది. గుకేశ్ ఇటీవల కాలంలో అత్యంత వేగంగా ఎదుగుతున్న ఆటగాడిగా గుర్తింపు పొందాడు. అయితే, గుకేశ్‌పై అన్ని ఫార్మాట్‌లలో కార్ల్‌సన్‌దే పైచేయిగా ఉంది. ఈ పోరులో గుకేశ్ తన సమకాలీన ఆధిపత్యాన్ని చెరిపేసి, ప్రపంచ నంబర్ 1కు షాక్ ఇస్తాడని భారత అభిమానులు ఆశిస్తున్నారు. యువ ఆటగాడి దూకుడు మరియు అనుభవజ్ఞుడైన కార్ల్‌సన్ వ్యూహం మధ్య జరిగే ఈ ఘర్షణ అత్యంత ఆకర్షణీయంగా ఉండబోతుంది. క్లచ్ చెస్ టోర్నమెంట్ అనేది అంతర్జాతీయ చెస్ క్యాలెండర్‌లో అత్యంత ముఖ్యమైన ఈవెంట్లలో ఒకటి. ఇది సాధారణంగా వేగవంతమైన రాపిడ్, బ్లిట్జ్ ఫార్మాట్‌లను కలిగి ఉంటుంది, ఇవి ఆటగాళ్లపై తీవ్రమైన ఒత్తిడిని కలిగిస్తాయి మరియు ఊహించని మలుపులకు అవకాశం ఇస్తాయి. ఈ కారణంగానే, సుదీర్ఘ క్లాసికల్ గేమ్స్‌లో ఆధిపత్యం వహించిన ఆటగాళ్లపై కూడా కొత్త ఆటగాళ్లు విజయం సాధించే అవకాశం ఉంటుంది. ఆనంద్, కాస్పరోవ్ వంటి లెజెండ్స్‌కు ఈ వేగవంతమైన ఫార్మాట్‌లో ఇప్పటికీ అద్భుతమైన ట్రాక్ రికార్డు ఉన్నప్పటికీ, కార్ల్‌సన్, గుకేశ్ వంటి యువ ఆటగాళ్ల మెరుపు వేగం, అపారమైన కంప్యూటర్ తయారీ వ్యూహాలతో కూడిన ఈ టోర్నీలో ఎవరు పైచేయి సాధిస్తారో చూడాలి. చెస్ చరిత్రలో అత్యంత ప్రభావవంతమైన ఆటగాళ్లలో కొందరిని ఒకే వేదికపైకి తీసుకువచ్చిన ఈ టోర్నీ, కేవలం క్రీడా పోటీ మాత్రమే కాదు, తరాల మధ్య పోరాటంగా కూడా పరిగణించబడుతుంది. ఒకవైపు తమ ఆధిపత్యాన్ని నిరూపించుకోవాలని చూస్తున్న దిగ్గజాలు, మరోవైపు పాత రికార్డులను చెరిపివేసి, చరిత్ర సృష్టించాలని చూస్తున్న యువ సంచలనాలు. ఈ క్లచ్ చెస్ టోర్నమెంట్ చెస్ అభిమానులకు మరపురాని అనుభూతిని అందిస్తుందనడంలో సందేహం లేదు. అంతిమంగా, ఈ టోర్నీలో విజేతగా నిలిచేదెవరో, కొత్త చరిత్రను లిఖించేదెవరో తెలియాలంటే మరికొన్ని రోజులు వేచి చూడక తప్పదు.

'మాస్ జాతర' పాటపై నెటిజన్ల ట్రోల్స్.. స్ట్రాంగ్ కౌంటర్ ఇచ్చిన రవితేజ!

మాస్ మహారాజా రవితేజ నటిస్తున్న మోస్ట్ అవైయిటెడ్ చిత్రం 'మాస్ జాతర'. ఈ సినిమా పలు కారణాల వల్ల విడుదల వాయిదా పడుతూ వస్తోంది. దీంతో ఆయన అభిమానులు తీవ్ర నిరాశ చెందుతున్నారు. ఈక్రమంలోనే.. రవితేజ 'మాస్ జాతర' ఫుల్ ఎంటర్‌టైన్ చేసేందుకు అక్టోబర్ 31న థియేటర్స్‌లోకి రాబోతున్నట్లు వెల్లడించారు. ప్రస్తుతం పోస్ట్ ప్రొడక్షన్ పనులు జరుపుకుంటున్న ఈ సినిమా ప్రమోషన్స్‌లో చిత్రబృందం ఫుల్ బిజీ బిజీగా గడుపుతున్నారు. వరుస ఇంటర్వ్యూల్లో పాల్గొంటున్నారు. తాజాగా, రవితేజ, శ్రీలీల భాను భోగవరపు సుమతో చిట్ చాట్‌లో పాల్గొన్నారు. ఇందులో భాగంగా.. గత కొద్ది రోజులుగా 'మాస్ జాతర' సాంగ్‌పై ట్రోల్స్ చేస్తున్న నెటిజన్లకు రవితేజ కౌంటర్ ఇచ్చాడు. అసలు విషయంలోకి వెళితే.. ఇటీవల ఈ సినిమా నుంచి విడుదలైన ఓలే ఓలే సాంగ్ బాగానే మార్కులు కొట్టేసి యూట్యూబ్‌లో ట్రెండింగ్ అయింది. ఇది ఎంతగా పాపులర్ అయ్యిందో.. అంతే స్థాయిలో విమర్శలు, ట్రోల్స్ కూడా ఎదుర్కొంది. ఇందులో "నీ అమ్మ, నీ అయ్యా, నీ అక్క, నీ చెల్లి గుంట నీ ఒళ్లో కొచ్చి పంట, సిగ్గు లేదు, షేరము లేదు, లాగు లేదు" అనే పదాలు వివాదాస్పదమయ్యాయి. చాలామంది అసభ్యంగా ఉందంటూ ట్రోల్స్ చేస్తున్నారు. జానపద స్టైల్ పేరుతో పాటలను పాడు చేస్తున్నారని మండిపడుతున్నారు. ఈ క్రమంలోనే రవితేజ ఈ విషయంపై స్పందిస్తూ.. "పాటలోని కొన్ని లైన్స్ మాత్రమే విని కొందరు విమర్శలు చేస్తున్నారు. కానీ ఆ పాట అర్థం తెలియాలంటే సినిమా చూస్తేనే అర్థమవుతుంది. కాబట్టి ట్రోల్స్ చేయడం కరెక్ట్ కాదు.. మొత్తం వినండి. ఈ పాటను కథ డిమాండ్‌ను బట్టి పెట్టారు. కొన్నిటిపై బోల్డ్ మూవీలు అనే ముద్ర వేస్తారు. అలాంటి వాటితో ఎవరికీ ఇబ్బంది రాదు. కానీ వారికి నా సినిమాతో మాత్రమే సమస్య వచ్చింది. మా గ్రామాల్లో స్థానికంగా జరిగే ఉత్సవాల్లో కొంతమంది చిన్న చిన్న కథలు పాటలుగా చెబుతుంటారు. వాళ్లు తిట్టకున్నట్లు అనిపిస్తుంది. వాస్తవానికి వాళ్లు చాలా ప్రేమగా మాట్లాడుకుంటారు." అని చెప్పుకొచ్చారు. కాగా, 'మాస్ జాతర' మూవీ శ్రీలీల, రవితేజ కాంబోలో రాబోతున్న రెండో ప్రాజెక్ట్ కావడంతో ప్రేక్షకుల్లో అంచనాలున్నాయి. భాను భోగవరపు దర్శకత్వంలో రాబోతుండగా.. సితార ఎంటర్‌టైన్‌మెంట్స్, శ్రీకర స్టూడియోస్, ఫార్చ్యూన్ ఫోర్ సినిమాస్ బ్యానర్స్‌పై నాగవంశీ నిర్మిస్తున్నారు.

ఇది నాకు పెద్ద సవాలుగా మారింది..

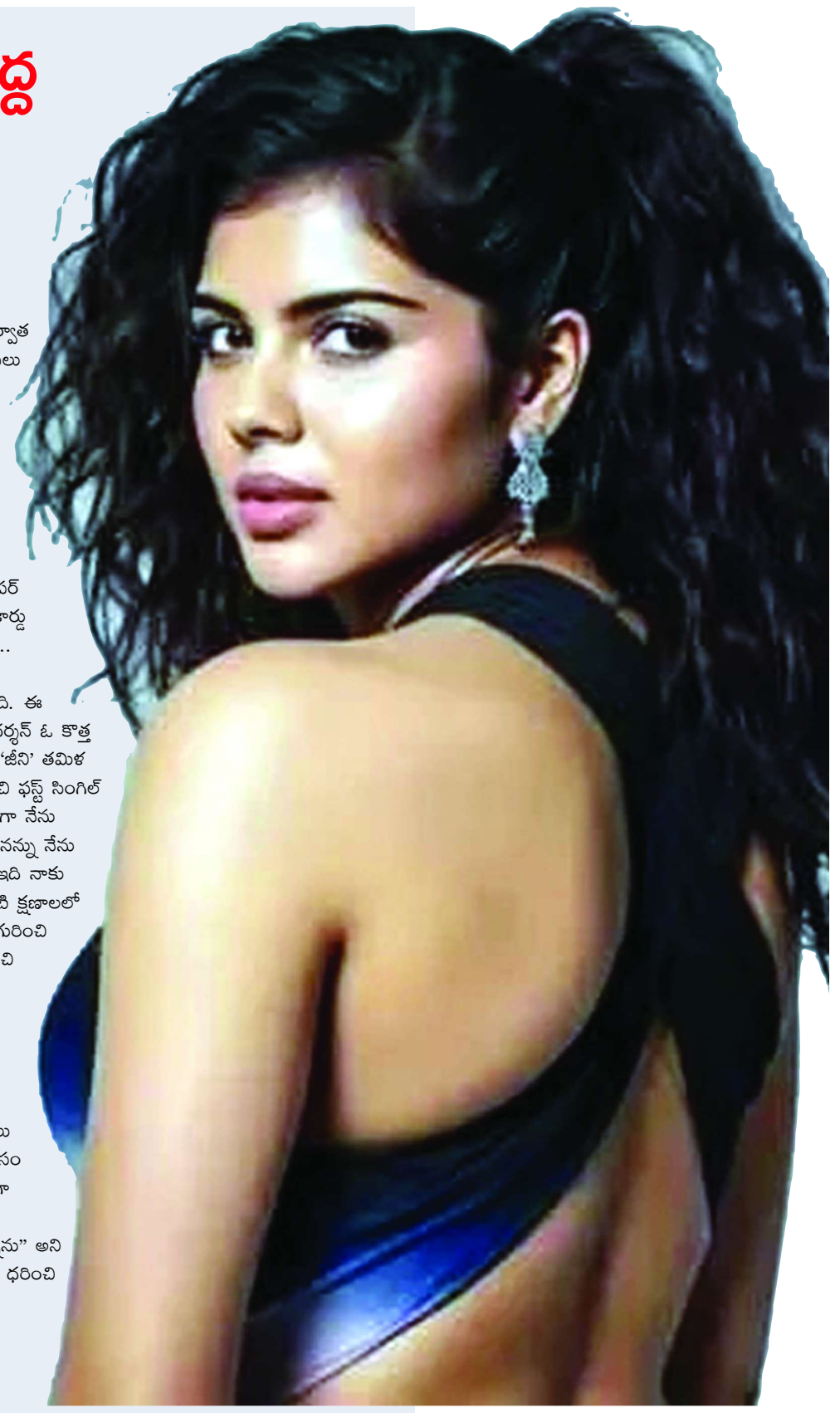

మలయాళ యంగ్ హీరోయిన్ కళ్యాణి ప్రియదర్శన్ 'హలో' సినిమాతో తెలుగు ఇండస్ట్రీకి పరిచయం అయింది. ఆ తర్వాత తెలుగు, తమిళ, మలయాళ భాషల్లో పలు చిత్రాల్లో నటించి మంచి గుర్తింపు దక్కించుకుని ఇండస్ట్రీలో రాణిస్తోంది. ఇక ఇటీవల లోకా: చాప్టర్ 1' సినిమాతో అమ్మడు రేంజ్ ఒక్కసారిగా మారిపోయింది. ఈ మూవీ ఆగస్టులో ప్రేక్షకుల ముందుకు వచ్చి సూపర్ హిట్‌గా నిలిచింది. అంతేకాకుండా 'లోకా:చాప్టర్1' మూవీతో కళ్యాణి సూపర్ హీరోగా మారిన మొదటి బ్యూటీగా రికార్డు క్రియేట్ చేసింది. భారీ కలెక్షన్లు రాబట్టి.. బాక్సాఫీసును షేక్ చేస్తోంది. ఇప్పటికీ థియేటర్స్‌లో సక్సెస్ ఫుల్‌గా సాగుతోంది. ఈ నేపథ్యంలో.. తాజాగా, కళ్యాణి ప్రియదర్శన్ ఓ కొత్త సినిమాను ప్రటిస్తూ ఓ పోస్ట్ పెట్టింది. 'జీని' తమిళ చిత్రంతో రాబోతుంది. ఇక ఇందులోంచి ఫస్ట్ సింగిల్ 'అబ్బి.. అబ్బి' సాంగ్ షేర్ చేస్తూ.. "నటిగా నేను ఎప్పుడూ చేయని పనులు చేయడానికి నన్ను నేను సిద్ధం చేసుకోవడానికి ప్రయత్నిస్తాను. ఇది నాకు సవాలుగా మారింది. ఈ పాట అలాంటి క్షణాలలో ఒకటి. మా దర్శకుడు భువనేష్ దాని గురించి నాకు చెప్పినప్పుడు, అతను ఇంత మంచి వాణిజ్య సంగీత భాగాన్ని 'జీని' కథలో నిజమైన, ముఖ్యమైన భాగంగా ఎంత చక్కగా తీర్చిదిద్దాడో చూసి నేను ఆశ్చర్యపోయాను. మీరందరూ దానిని సినిమాలో చూసే వరకు నేను వేచి ఉండలేను. దాని వెనుక ఉన్న కారణాలు చాలా శక్తివంతమైనవి. ఈ సినిమా కోసం నేను చాలా కష్టపడి పనిచేశాను. కొత్తగా ప్రయత్నించాను. మీ అందరికీ ఇది నచ్చుతుందని నేను నిజంగా ఆశిస్తున్నాను" అని రాసుకొచ్చింది. అలాగే రెడ్ కలర్ డ్రెస్ ధరించి నడుము, చూపిస్తూ కుర్రకారుకు హీట్ పుట్టిస్తోంది.

కార్తీ 'వా వాతియార్' రిలీజ్ డేట్ ఫిక్స్..

కోలీవుడ్ స్టార్ హీరో సూర్య తమ్ముడిగా ఇండస్ట్రీకి వచ్చిన కార్తీ ఎన్నో హిట్స్ తన ఖాతాలో వేసుకున్నారు. గత ఏడాది 'సత్యం సుందరం'తో ప్రేక్షకులను మెప్పించారు. ప్రజెంట్ వరుస సినిమాల్లో నటిస్తూ ఫుల్ బిజీగా ఉన్నాడు. తన నటనతో ప్రేక్షకుల కట్టిపడేసిన కార్తీ 'వా వాతియార్' మూవీతో రాబోతున్నారు. నలన్ కుమారస్వామి దర్శకత్వంలో తెరకెక్కుతున్న ఈ చిత్రంలో కృతి శెట్టి హీరోయిన్‌గా నటిస్తోంది. స్టూడియో గ్రీన్ బ్యానర్‌పై కెఇ జ్ఞానవేల్ రాజా నిర్మిస్తున్నారు. ఇక ఇందులో కార్తీ పోలీస్ ఆఫీసర్‌గా నటిస్తుండటం విశేషం. ఇప్పటికే ఖాకి, సర్దార్ వంటి చిత్రాల్లో పోలీస్‌గా నటించిన ఆయన మూడో సారి అదే గెటప్‌లో కనిపించనున్నాడు. ఈ సినిమాలో సత్యరాజ్, రాజ్ కిరణ్, జిఎం సుందర్, కీలక పాత్రలో కనిపించబోతున్నారు. ఇప్పటికే 'వా వాతియార్' నుంచి విడుదలైన అప్డేట్స్ ప్రేక్షకుల్లో మంచి రెస్పాన్స్‌ను దక్కించుకున్నాయి. ఇక ఈ మూవీ పలు కారణాల వల్ల వాయిదా పడుతూ వస్తోంది. దీంతో కార్తీ ఫ్యాన్స్ తీవ్ర నిరాశ చెందుతున్నారు. ఎప్పుడెప్పుడు థియేటర్స్‌లోకి వస్తుందా? అని ఎదురుచూస్తున్నారు. ఈనేపథ్యంలో.. తాజాగా, మూవీ మేకర్స్ 'వా వాతియార్' రిలీజ్ తేదీని ప్రకటిస్తూ అధికారిక ప్రకటన చేశారు. ఈ సినిమా డిసెంబర్ 5న థియేటర్స్‌లోకి రాబోతున్నట్లు తెలుపుతూ.. కార్తీ ఓ తాడు పట్టుకుని నిల్చొన్న పోస్టర్‌ను షేర్ చేశారు. ఇక పోస్టర్‌నంతా ఎరుపు రంగుతో డిజైన చేయడం గమనార్హం. ఈ పోస్ట్‌కు "ది స్వాగ్ మాస్టర్ డేట్ లాక్ చేసుకున్నాడు. డిసెంబర్ 5న 'వా వాతియార్' థియేటర్స్‌లో బ్లాస్ట్ చేయనుంది" అనే క్యాప్షన్ జత చేశారు. దీంతో ఈ విషయం తెలుసుకున్న కార్తీ అభిమానులు ఫుల్ ఖుషీ అవుతున్నారు.

కాంతారకు అక్కడ షాకే..

గత గురువారం ప్రపంచవ్యాప్తంగా భారీ అంచనాల మధ్య విడుదలైంది కాంతార: చాప్టర్-1 సినిమా. రిలీజ్ ముంగిట అడ్వాన్స్ బుకింగ్స్ ఆశించినంత జోరుగా లేకపోయినా.. విడుదల రోజు అద్భుత స్పందనే వచ్చిందీ చిత్రానికి. తొలి రోజే రూ.90 కోట్ల దాకా గ్రాస్ కొల్లగొట్టిందీ సినిమా. వీకెండ్లోనే వసూళ్లు రూ.300 కోట్లను దాటిపోయాయి. వారాంతం అయ్యాక వసూళ్లు డ్రాప్ అయినప్పటికీ.. అది ఆందోళన కలిగించే స్థాయిలో అయితే లేదు. కన్నడ, తెలుగు, తమిళంలో సినిమాకు మంచి స్పందనే వస్తోంది. దేశవ్యాప్తంగా కాంతార ప్రీక్వెల్ మంచి ఊపులోనే సాగుతోంది. ఈ వీకెండ్లో పెద్ద రిలీజ్‌లేమీ లేవు కాబట్టి.. కాంతార: చాప్టర్-1 ఇండియన్ బాక్సాఫీస్‌లో లీడర్‌గా కొనసాగడం ఖాయం. కన్నడలో, హిందీలో సినిమాకు లాంగ్ రన్ ఉంటుందనే సంకేతాలు కనిపిస్తున్నాయి. తెలుగులో కూడా దీపావళి సినిమాలు వచ్చే వరకు కాంతారకు ఢోకా లేనట్లే. మొత్తంగా ఇండియాలో అన్ని ఏరియాల బయ్యర్లకు మంచి లాభాలు రావడం ఖాయంగా కనిపిస్తోంది. కానీ ఓవర్సీస్‌లో మాత్రం కాంతార: చాప్టర్-1కు బాక్సాఫీస్ దగ్గర షాక్ తప్పేలా లేదు. ముఖ్యంగా యుఎస్‌లో ఈ సినిమా బయ్యర్‌కు నష్టాలు అనివార్యంగా కనిపిస్తున్నాయి. ఈ సినిమా ఓవర్సీస్ రైట్స్ కోసం ఏకంగా 50 కోట్ల దాకా పెట్టుబడి పెట్టేశారు. కాంతార ప్రీక్వెల్ కావడంతో జనం ఎగబడి చూస్తారనే ధీమాతో భారీ పెట్టుబడి పెట్టారు. కానీ ఈ చిత్రం ప్రిమియర్స్ నుంచే ఆశించిన వసూళ్లు రాబట్టలేదు. వీకెండ్ అయ్యేసరికి వసూళ్లు 2.7 మిలియన్ డాలర్లకు పరిమితం అయ్యాయి. రెండో వీకెండ్ కూడా మంచి వసూళ్లే వస్తాయని అంచనా వేస్తున్నప్పటికీ.. అవి సరిపోవు. ఫుల్ రన్లో వసూళ్లు 4-5 మిలియన్ డాలర్ల మధ్య ఉండొచ్చని అంచనా వేస్తున్నారు.

విక్రమ్ కొడుకు కామెంట్లపై దుమారం

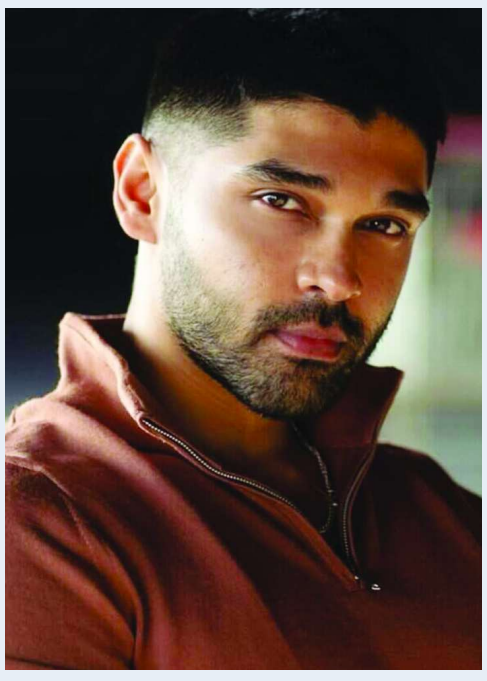

కోలీవుడ్లో అరంగేట్రానికి ముందే మంచి హైప్ తెచ్చుకున్నప్పటికీ.. తొలి సినిమా విషయంలో తీవ్ర గందరగోళం నెలకొనడంతో బాగా ఇబ్బంది పడ్డ నటుడు ధ్రువ్ విక్రమ్. లెజెండరీ నటుడు విక్రమ్ తనయుడైన ఈ కుర్రాడిని అర్జున్ రెడ్డి రీమేక్ వర్మతో లాంచ్ చేయాలనుకున్నారు. కానీ సీనియర్ దర్శకుడు బాల తీసిన ఆ సినిమాపై తీవ్ర వ్యతిరేకత రావడంతో ఆ చిత్రాన్ని ట్రాష్‌లో పడేశారు.మళ్లీ ఆదిత్య వర్మ పేరుతో అదే సినిమాను అర్జున్ రెడ్డి అసిస్టెంట్ డైరెక్టర్ గిరీశయ్యతో రీమేక్ చేయిస్తే.. అది ఓ మోస్తరు ఫలితాన్నందుకుంది. ధ్రువ్ నటనకు పాజిటివ్ ఫీడ్ బ్యాకే వచ్చింది. తర్వాత తన తండ్రి విక్రమ్‌తో కలిసి మహాన్ మూవీ చేశాడు. ఆ సినిమాలో ధ్రువ్ పాత్రకు, నటనకు మంచి పేరే వచ్చింది. కట్ చేస్తే తర్వాత చాలా గ్యాప్ తీసుకుని ఇప్పుడు బైసన్ అనే సినిమాతో రాబోతున్నాడు. పరియేరుం పెరుమాల్, కర్ణన్, మామన్నన్, వాళై లాంటి గొప్ప సినిమాలు తీసిన మారి సెల్వరాజ్.. ఈ చిత్రాన్ని డైరెక్ట్ చేశాడు. ఈ సినిమా ప్రోమోలు గొప్పగా అనిపించాయి. ఐతే దీపావళి కానుకగా ఈ నెల 17న బైసన్ విడుదల కానున్న నేపథ్యంలో ఈ సినిమాకు సంబంధించిన ప్రమోషనల్ ఈవెంట్లో ధ్రువ్ చేసిన కామెంట్స్ వివాదాస్పదం అయ్యాయి. తన తొలి రెండు చిత్రాలను ప్రేక్షకులు చూడకపోయినా. పర్వాలేదని.. కానీ బైసన్ మాత్రం కచ్చితంగా చూడాలని.. సినిమాల్లోకి ఇదే తన అసలైన ఎంట్రీ అని భావిస్తున్నానని ధ్రువ్ పేర్కొన్నాడు.

Printed, Published, Owned by & Editor: MEDE SHANTHI KUMAR, Printed at SPOORTHI PRINTERS, Published From SPOORTHI PUBLICATIONS,
: 7-8-94/2, Sri Nagar Colony, Panagal Road, Nalgonda, Telangana - 508001, # : F-7, Cherukuri Mini Towers, Road No.4, Jadges colony, Vanasthalipuram, Hyderabad-500070.
epaper.dharmaganta.com, www.dharmaganta.com, dharmagantasp@gmail.com, +919440994108, +919885826108, +919440828108